

Principe

- Pour les contrats longs (contrat CTT de + 3 mois) et les CDII, SIACI demande l'application de la prévoyance > 414 Hrs et de la Mutuelle dès le 1er mois. Actuellement ce n'est pas le cas le 1er mois, car le contrat n'est pas connu de SIACI et donc le salarié n'est pas couvert.
 - Pour permettre d'identifier ces salariés, SIACI a mis en place un Webservice pour déclarer ces contrats. La déclaration se fera par le biais d'un nouveau Flux (le Flux 10).
 - Cette opération devra se faire **TOUTES les semaines par agence**. (Par exemple le vendredi) si vous avez des salariés concernés.
- Un seul dépôt sera accepté par semaine.

IL FAUT UNE VERSION DE TEMPO AU MINIMUM DU 12 MAI 2021

APPLICATION

Dans TEMPO

Mise en place d'une nouvelle gestion dans le **Menu Contrat**

SIACI -
Déclaration des
contrats CDII et
contrat longs

Cette gestion permet d'identifier et de transférer les contrats longs (+ de 3 mois) et le contrat CDII à SIACI.

1. Dépôt du fichier

Critères

Les contrats concernés...

Débutant semaine : 2021.14 du 05/04

entre le : 05/04/2021

et le : 11/04/2021

Semaine déclarée : 2021.14 du 05/04

- **Période** : indiquer la semaine à traiter, le programme propose les dates de la semaine. Les dates sont accessibles pour un éventuel rattrapage de la semaine précédent.
- **Semaine déclarée** : Le programme indique la semaine en cours. Il n'est pas possible de corriger. Une seule déclaration sera possible par semaine.

Onglet : Les contrats retenus

Affichage des contrats

Contrat	Date Début	Date Fin	Type de contrat	Client / Lieu de Mission	Déclarer ?	
1142377	06/04/2021	10/07/2021	CTT	L [redacted]	<input checked="" type="checkbox"/>	
1142439	15/04/2021		CDII		<input checked="" type="checkbox"/>	

Le programme affiche les contrats CTT de plus de 3 mois et les contrats CDI qui **démarrent dans la période sélectionnée**.

Cocher les contrats à déclarer

- Cliquer sur 

Le fichier est généré dans le répertoire ...Tempdoc\IntérimaressanteContrat\Nom du dossier

Si le fichier ne peut être déposé, le message suivant apparaît :

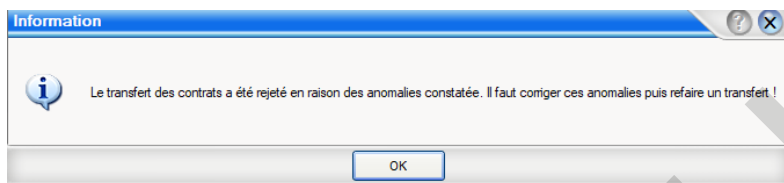

Et un descriptif de l'erreur est donné.

```
Statut : Erreurs
<?xml version="1.0" encoding="ISO-8859-1" ?>
<rapport>
  <statut>Erreurs</statut>
  <erreurs>
    <fichier>champ vide ou format fichier incorrect</fichier>
    <semaine>champ vide ou format fichier incorrect</semaine>
  </erreurs>
</rapport>
```

Si le fichier est transféré et en cours de traitement, le message suivant apparaît :

```
Statut : En cours de traitement
<?xml version="1.0" encoding="ISO-8859-1" ?>
<rapport>
  <statut>En cours de traitement</statut>
  <nom_fichier_zip>F_80917431100021_80917431100039_Q_10_1_202119.zip</nom_fichier_zip>
  <nom_fichier_zip_technique>3391_809174311_10_2021_05_12_14_02_55.zip</nom_fichier_zip_technique>
</rapport>
```

Après traitement du fichier par SIACI, il faut encore récupérer le compte rendu du retour.





2. Gestion des Retours des comptes rendus

Onglet : Historique des dépôts

Fichier	Sem.	Date	Heure	Dépôt	Statut
F_... 39_Q_10_1_202119_20210512_14	19	12/05/2021	14:08		En cours de traitement
F_... 39_Q_10_1_202119_20210512_14	19	12/05/2021	14:02		Félicitation, votre fichier a été transmis avec succès
F_... 39_Q_10_1_202119_20210511_08	19	11/05/2021	09:07		Fichier rejeté - 1 erreurs bloquantes à corriger
F_... 39_Q_10_1_202119_20210511_08	19	11/05/2021	09:05		Fichier rejeté - 4 erreurs bloquantes à corriger

Le programme affiche l'ensemble des fichiers déposés avec le statut.

Ce Statut donne une indication du suivi du fichier :

- Signe  = un fichier non déposé lié à un problème technique de dépôt du fichier.
- Point  = un fichier déposé sur le site avec un retour non valide pour une erreur dans le contenu du fichier.
- Point  = un fichier déposé sur le site, mais en attente du traitement du retour du compte rendu.
- Point  = un fichier déposé sur le site avec un retour valide.

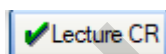

- Pour récupérer les CR, cliquer sur le bouton

Note : le programme récupère l'ensemble des comptes rendus des fichiers en cours de traitement.

- Après récupération du compte rendu valide, affichage du descriptif

```
Statut : Félicitation, votre fichier a été transmis avec succès
<?xml version="1.0" encoding="ISO-8859-1" ?>
<rapport>
  <statut>Félicitation, votre fichier a été transmis avec succès</statut>
  <nom_fichier_zip>F_80917431100021_80917431100039_Q_10_1_202119.zip</nom_fichier_zip>
  <nom_fichier_zip_technique>3391_809174311_10_2021_05_12_14_02_55.zip</nom_fichier_zip_technique>
  <nombre_fichiers_recus>1</nombre_fichiers_recus>
  <liste_fichiers>
    <fichier>
      <nom_fichier_csv>F_80917431100021_80917431100039_Q_10_1_202119.csv</nom_fichier_csv>
      <nombre_lignes_integrees>2</nombre_lignes_integrees>
      <nombre_de_missions>2</nombre_de_missions>
      <nombre_heures>.00</nombre_heures>
      <nombre_matricule>2</nombre_matricule>
      <liste_erreurs>
        <erreur/>
      </liste_erreurs>
    </fichier>
  </liste_fichiers>
</rapport>
```