

Mise à Jour

15 Avril 2019

Principe

La DPAE (déclaration préalable à l'embauche) est une obligation (pénale). Avant toute mission, l'ETT est tenue de faire une DPAE pour chaque intérimaire mis en poste (chaque contrat). Cette **DPAE** peut être transfert via un Web Service

Vous pouvez également réceptionner les certifications de conformités via le Web Service et compléter le registre des DPAE.

Il faut disposer d'une version de TEMPO au minimum du 15 Avril 2019

Fonctionnement

- Paramétrage du Web Service
- Récupération des certificats de conformité via le Web Service
- Le registre des DPAE

Paramétrage

Afin de récupérer les accusés de réception, il faut avoir le paramétrage adéquat :

Attestations ... DPAE en retour (Web Service)

Paramètres

Ces informations sont automatiquement récupérées si vous utilisez la méthode des DPAE par Internet (XML) Sinon il faut compléter cet écran.

Code URSSAF employeur : Choisir le code URSSAF de l'ETT : la liste est triée par département

Code Service Santé : Sélectionner votre centre dans la liste des centres de santé. Cette liste est celle du cahier des charges de la DUE.

Indentification de l'établissement :

Indiquer le Siret de l'enregistrement des DPAE

Si vous souhaitez enregistrer sur le Pseudo SIRET : Indiquer le Pseudo SIRET de l'agence.

Identification de connexion :

N° Siret : Indiquer votre numéro SIRET pour vous identifier automatiquement sur le site de l'Urssaf

Nom et Prénom : Indiquer le nom et prénom que vous avez indiqué à la création de votre compte. Vous trouverez cette information sur le site Urssaf après connexion à votre compte.

Mot de passe : Indiquer le mot de passe demandé à l'ouverture de votre compte l'URSSAF

Répertoire : A compléter si vous ne souhaitez pas utiliser le répertoire par défaut

Pour vous assurer de la bonne saisie des informations vous pouvez tester la connexion au Web Service,

En cliquant sur le bouton

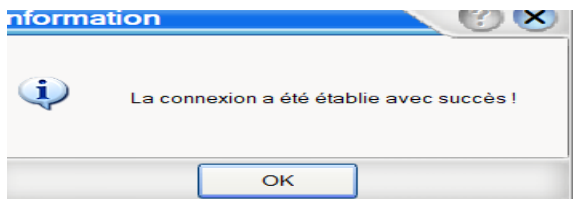

Note : Si vous avez le message suivant :

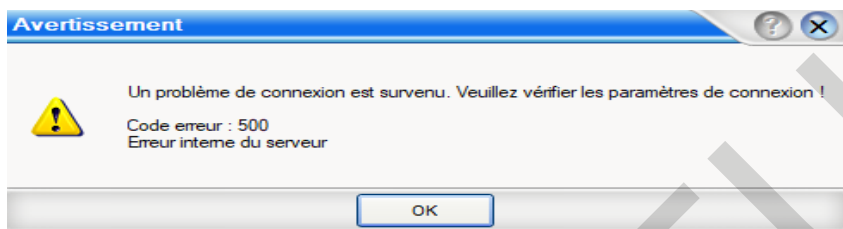

Vous avez une anomalie dans une des informations de connexion demandées.

Le paramétrage de la DPAE est Terminé.

Suivi des certificats de Conformité DPAE

Attestations ... DPAE en retour (Web Service)

A l'ouverture de la gestion le tableau présente uniquement les DPAE en attente d'un retour ou présentant une anomalie

Si vous souhaitez afficher la totalité des fichiers
Il faut décocher

Ne voir que les dépôts sans retour définitif

Compte rendu des dépôts de déclarations

Identifiant	Date et heure d'envoi	Date et heure du Compte rendu	Compte rendu	Nombre de DPAE	Opérateur		CR
WSuowmWBFA3-Y6RUWSUAeSt	18/03/2019 11:04	18/03/2019 11:04	Certificat dépôt (11) : OK	1	MIMHOFF		
WSfxwmWBFAIAb6RcVSwR-Tw	18/03/2019 09:27	18/03/2019 09:30	Certificat dépôt (11) : OK	1	MIMHOFF		
WSfxwmWBFA-Pb6RYVVS6NELq	18/03/2019 09:22	18/03/2019 09:44	Certificat dépôt (11) : OK	2	MIMHOFF		
WSY_mWBFA0eZ6RYVS8Kk8S	18/03/2019 09:19	18/03/2019 09:19	Certificat dépôt (11) : KO	1	MIMHOFF		
WSs9wmWBFAwoa6RUUSG14oB	18/03/2019 09:12	18/03/2019 09:12	Certificat dépôt (11) : KO	1	MIMHOFF		
WSs9wmWBFA3Ka6RQyRyPUuP	15/03/2019 14:13	18/03/2019 09:44	Certificat DPAE (41) : OK	2	MIMHOFF		
WSfxwmWBFAKmb6RMMyR6JOkc	15/03/2019 14:06	15/03/2019 14:06	Certificat (11) : OK	7	MIMHOFF		
WSfxwmWBFAJb6RlyRAxeN2	15/03/2019 14:01	18/03/2019 10:07	Certificat DPAE (41) : OK	6	MIMHOFF		
WSs9wmWBFA41Z6REYRAKaQL	15/03/2019 13:56	18/03/2019 10:06	Certificat DPAE (41) : OK	2	MIMHOFF		
WSs9wmWBFAura6RExrsS1I	15/03/2019 11:58	15/03/2019 11:58	Certificat (11) : OK	3	MIMHOFF		

Ne voir que les dépôts sans retour définitif

Supprimer...

Certificat dépôt (11) : OK 1 MIMHOFF

Un certificat en Orange avec « Certificat dépôt (11) OK » : est un dépôt accepté en attente d'un retour du certificat de conformité
Ce certificat est disponible quelques heures après son dépôt

Certificat dépôt (11) : KO 1 MIMHOFF

Un certificat en Rouge avec « Certificat dépôt (11) KO » : est un dépôt refusé au 1er test de conformité
Vous trouverez le détail de l'anomalie dans l'onglet « Compte rendu détaillé »

Code	Message	NIF
50 (bloquant)	Code medecine du travail invalide - non renseigne	

DPAE (41) : OK 2 MIMHOFF

Un certificat en Vert avec « DPAE (41) OK » : est un dépôt accepté au test de conformité DPAE pour la totalité des salariés présents dans le fichier.

DPAE (41) : OK - Partiel 2 MIMHOFF

Un certificat en Vert avec « DPAE (41) OK Partiel » : est un dépôt accepté pour une partie des salariés présents dans le fichier.

Pour les salariés en anomalie dans le fichier, la DPAE n'est pas validée. Il faut corriger les erreurs indiquées dans le compte rendu détaillé et refaire un nouveau dépôt.

Vous trouverez le détail des intérimaires déclarés dans le lot dans l'onglet « Les salariés Déclarés »

Matricule	Salarié	N.I.R.	Date de Naissance	Date Embauche	Heure Embauche
				Lun 18/03/2019	07 h 45
				Lun 18/03/2019	08 h 30
				Lun 18/03/2019	08 h 30
				Lun 18/03/2019	08 h 30
				Lun 18/03/2019	08 h 30
				Lun 18/03/2019	08 h 30

Récupération des certificats de Conformité DPAE

Pour récupérer un certificat de Conformité DPAE

Se positionner sur la ligne à récupérer

Compte rendu des dépôts de déclarations

Identifiant	Date et heure d'envoi	Date et heure du Compte rendu	Compte rendu	Nombre de DPAAE	Opérateur	CR
WSuowmWBFA3-Y6RUWSUAeSt	18/03/2019 11:04	18/03/2019 11:04	Certificat dépôt (11) : OK	1	MIMHOFF	
WSixwmWBFAIAb6RcVSwR-Tw	18/03/2019 09:27	18/03/2019 09:30	Certificat dépôt (11) : OK	1	MIMHOFF	

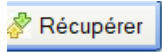

Puis cliquer sur le Bouton

Le programme récupère le fichier

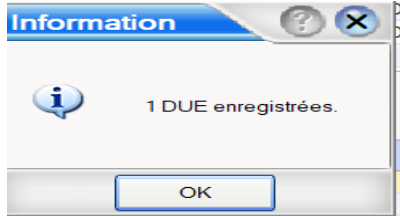

Puis affiche la ligne en Vert avec un Certificat DPAAE (41) OK

Compte rendu des dépôts de déclarations

Identifiant	Date et heure d'envoi	Date et heure du Compte rendu	Compte rendu	Nombre de DPAAE	Opérateur	CR
WSuowmWBFA3-Y6RUWSUAeSt	18/03/2019 11:04	18/03/2019 15:53	Certificat DPAAE (41) : OK	1	MIMHOFF	
WSixwmWBFAIAb6RcVSwR-Tw	18/03/2019 09:27	18/03/2019 09:30	Certificat dépôt (11) : OK	1	MIMHOFF	

Si le retour comporte des anomalies le retour sera en Certificat DPAAE (41) KO
 Dans ce cas il faut re créer un nouveau fichier de DPAAE

Le programme met à jour la fiche de l'intérimaire et complète le registre des DPAAE

Sur la fiche de l'intérimaire

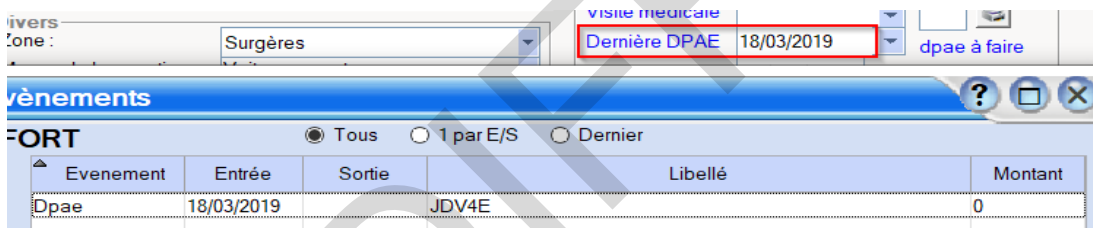

Registre des DPAAE

La loi sur la dématérialisation de l'information (2004) donne la même valeur juridique au document papier qu'au document informatique. Le registre des DPAAE peut donc être édité ou consulté à l'écran par le contrôleur.

Attestation... DPAAE Enregistrées... Onglet Registre des DPAAE

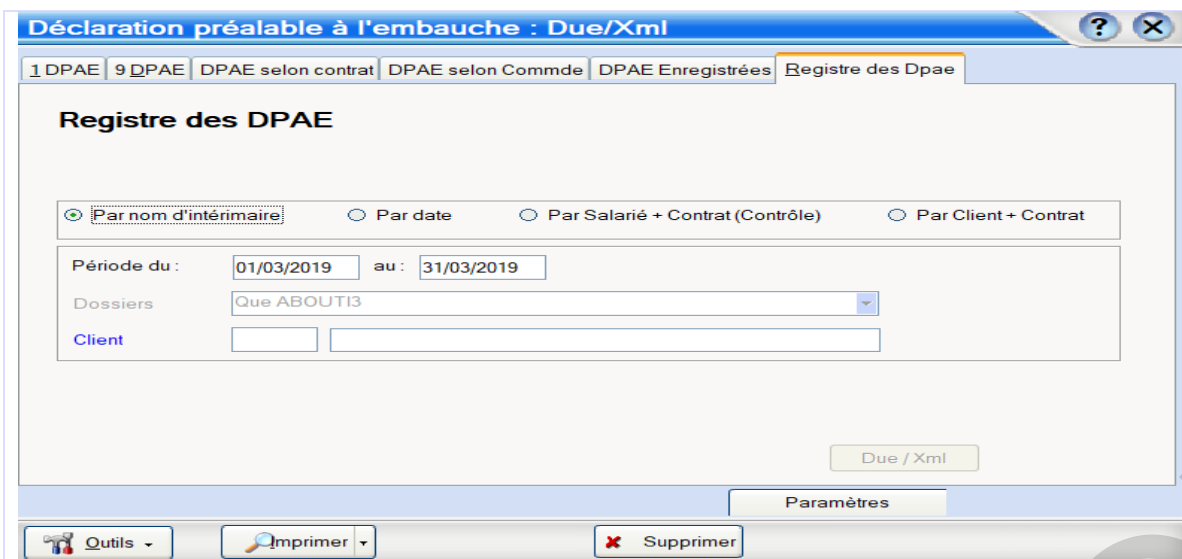

Sélection de la période souhaitée
Sélection du tri du document

Sélection d'un client : permet de sortir le registre à la demande d'un client

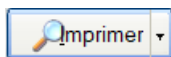

Puis cliquer sur le bouton

Registre des DPAE du 18/03/2019 au 18/03/2019

Nom	Adresse	Ville	N° Sécu	DtDpae	DtCréat	Texte
01/03/2019	01/03/2019	01/03/2019	01/03/2019	01/03/2019	01/03/2019	01TEST064845295730007920190322
01/03/2019	01/03/2019	01/03/2019	01/03/2019	01/03/2019	01/03/2019	JDV4E
01/03/2019	01/03/2019	01/03/2019	01/03/2019	01/03/2019	01/03/2019	01TEST064845295730007920190322
01/03/2019	01/03/2019	01/03/2019	01/03/2019	01/03/2019	01/03/2019	01TEST064845295730007920190322

Dans la colonne Texte vous aurez :

- Soit le numéro du lot si le fichier est en attente d'un retour de conformité DPAE
- Soit le numéro d'identification propre à l'intérimaire si le fichier est accepté et conforme.