

Mise à Jour

Octobre 2023

## Principe

Certains territoires Français bénéficient d'un régime spécifique. C'est notamment le cas de l'Alsace et de la Moselle dont les salariés bénéficient notamment de jours fériés supplémentaires : le 26 décembre et le Vendredi Saint (vendredi précédent le lundi de Pâques).

Sur la fiche de paie, une cotisation Urssaf spécifique déplafonnée au taux uniquement salarial de 1.3% s'applique au nom du régime solidaire (la cotisation étant strictement proportionnelle aux revenus).

**Attention : Tous les numéros de rubriques, de cumuls et de comptes comptables se trouvant dans cette procédure sont à titre indicatif et n'ont qu'une fonction d'exemple. Ils seront à adapter à chaque dossier.**

## Mise en place du paramétrage Paie

Dans **BANCO**

### 1. Création d'une catégorie spécifique

#### Fichiers ... Constantes ... Plafond

Dans Catégorie, créer la Catégorie « **AlsMos** » sur la première ligne disponible.

n°	Catégories
10	CDI/Cad.
11	Polonais
→ 12	AlsMos
13	

Faut-il affecter cette catégorie à toutes les rubriques ?

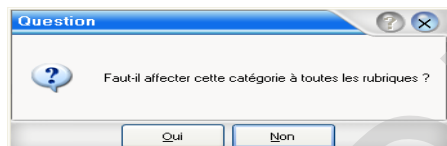

Répondre oui.

### 2. Paramétrage des rubriques affectées à la catégorie

#### Fichiers ... Rubriques générales

Bouton **Outils ... Modification en liste des comptes et des taux**

Modification en liste des Comptes et des Taux

Choisir l'onglet « **Catégorie** ».

Vérifier dans la colonne de votre nouvelle catégorie l'affectation des rubriques.

La présence du 1 dans la colonne indique que la rubrique est affectée à la catégorie. L'absence du 1 indique que la rubrique n'est pas affectée à la catégorie.

Rubric	Rubriques par catégories	interin cadre t	partic	cle	emplo cadre dirige	cdi/ri int	+6 cdi/ci polon	alimo
1994	Indemnité Congés Pay							1
2905	CDI IFM (pour mémor	1	1	1	1	1	1	1
3000	Urssaf mal veu af vi	1	1	1	1	1	1	1
3001	Urssaf accident trav	1	1	1	1	1	1	1
3002	Urssaf Alloc.Fam >16	1	1	1	1	1	1	1
3003	Urssaf Maladie > 250	1	1	1	1	1	1	1
3004	Urssaf non résident							1
3010	Urssaf vieillesse /T	1	1		1	1	1	1
3070	Urssaf Final sur TA	1	1	1	1	1	1	1
3072	Finan. des org. Prof	1	1	1	1	1	1	1
3081	Réduction Chg Tepa S	1	1	1	1	1	1	1
3082	Exo. Pat. URSSAF <20	1	1	1	1	1	1	1
3083	Réduction Générale U	1	1	1	1	1	1	1
3084	Exonération URSSAF (	1	1	1	1	1	1	1
3085	Exo. Pat. URSSAF <250	1	1	1	1	1	1	1
3100	Assedic Assur Chom	1	1	1	1	1	1	1

### 3. Création de la rubrique de cotisation Urssaf spécifique

#### Fichiers ... Rubriques générales

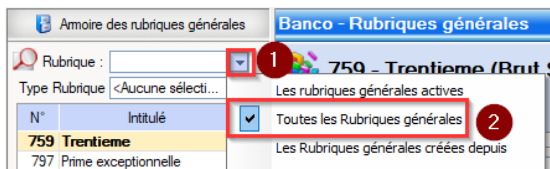

Se placer sur une rubrique Urssaf (dans notre exemple la 3000) et dupliquer cette dernière (par le bouton Outil).

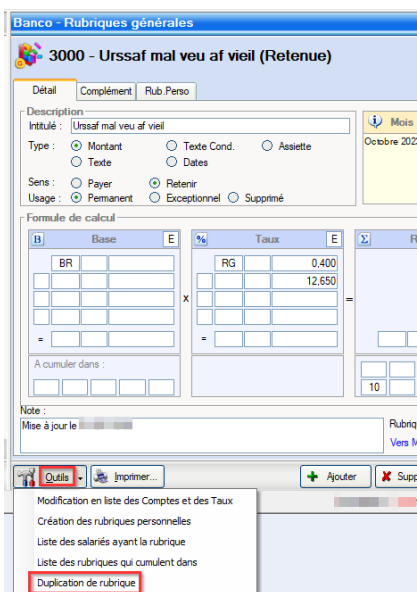

Saisir le **N° de la rubrique** (choisir un numéro de libre dans les 3000 dans notre exemple 3005) et indiquer l'intitulé : « **Majo Maladie Als Moselle. Puis Valider** ».

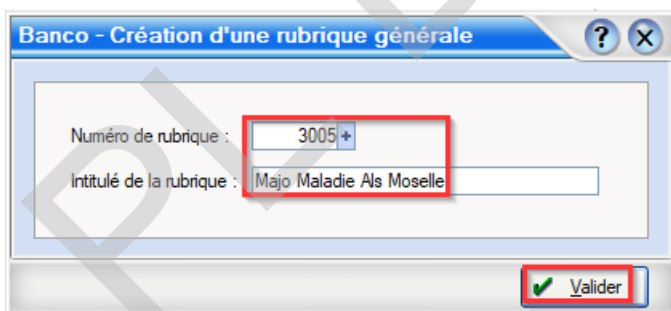

Paramétrer la rubrique à l'identique de celle-ci-dessous :

**Banco - Rubriques générales**

**3005 - Majo Maladie Als Moselle (Retenue)**

Détail Complément Rub. Perso

Description  
 Intitulé : Majo Maladie Als Moselle  
 Type :  Montant  Texte Cond.  Assiette  
 Texte  Dates  
 Sens :  Payer  Retenir  
 Usage :  Permanent  Exceptionnel  Supprimé

Mois de paye en cours  
 Octobre 2023

Formule de calcul

B	Base	E	%	Taux	E	Résultat	R
	BR			RG	1,300		
			x			=	
	=						

A cumuler dans :

Note :

Dans l'onglet complément, ne sélectionner que la catégorie « Als Mos ».

**Banco - Rubriques générales**

**3005 - Majo Maladie Als Moselle (Retenue)**

Détail Complément Rub. Perso

Mois de prise en compte  
 Janvier  Juillet  
 Février  Août  
 Mars  Septembre  
 Avril  Octobre  
 Mai  Novembre  
 Juin  Décembre  
 Tout cocher/décocher...  
 Sans Sauvegarde Soap

Comptabilisation

Part salariale	Part patronale	Analytique
Débit : XM Crédit : 43	Débit : 6451000 Crédit : 4316 Caisse Jal Cot : 30 Période : Mensuel	Poste : <input checked="" type="checkbox"/> Globalisée par taux <input checked="" type="checkbox"/> Tx avec Réduc Tépa <input checked="" type="checkbox"/> Cotisation plaf. Tépa Hrs Compl ou Equiv : 0 Dont Hrs 125% : 0

Personnel concerné  
 Agence n° : 0 <Toutes>...  
 Mensuel  Horaire  Tâche  
 Sous Cat Aok : 0 DSN 1 DSN 2 0

Catégorie de personnel concerné

<input type="checkbox"/> Int...	<input type="checkbox"/> Int +6,5ans	<input checked="" type="checkbox"/> 0	<input checked="" type="checkbox"/> 0
<input type="checkbox"/> CAI	<input type="checkbox"/> Polonais	<input checked="" type="checkbox"/> 0	<input checked="" type="checkbox"/> 0
<input type="checkbox"/> T P	<input checked="" type="checkbox"/> Als Mos	<input checked="" type="checkbox"/> 0	<input checked="" type="checkbox"/> 0
<input type="checkbox"/> CIE	<input type="checkbox"/> CDI/Int.	<input checked="" type="checkbox"/> 0	<input type="checkbox"/> 0

#### 4. Création d'une rubrique de Mutuelle spécifique

##### Fichiers ... Rubriques générales

Se placer sur la rubrique concernant la mutuelle (dans notre exemple 3602). Dupliquer la rubrique à partir du bouton « Outils ».

Indiquer un numéro libre (dans notre exemple la 3604) et intituler la rubrique.

**Banco - Rubriques générales**

**3602 - Siaci St Honoré Mutuelle (Retenu)**

Détail Complément Rub. Perso

Description  
 Intitulé : Siaci St Honoré Mutuelle  
 Type :  Montant  Texte Cond.  Assiette  
 Texte  Dates  
 Sens :  Payer  Retenir  
 Usage :  Permanent  Exceptionnel  Supprimé

Formule de calcul

B	Base	E	%	Taux	E
	VI	2		RG	0,0629
			x		0,0629
	=				

A cumuler dans :

Note :

Outils

- Modification en liste des Comptes et des Taux
- Création des rubriques personnelles
- Liste des salariés ayant la rubrique
- Liste des rubriques qui cumulent dans
- Duplication de rubrique

**Banco - Création d'une rubrique générale**

Numéro de rubrique : 3604+

Intitulé de la rubrique : Siaci St Honoré Mutuelle AM

✓ Valider

Paramétrer la rubrique comme suit (en ne cochant que la catégorie « **AlsMos** ») :

### Banco - Rubriques générales

**3604 - Siaci St Honoré Mutuelle AM (Retenue)**

Détail Complément Rub.Perso

**Description**  
 Intitulé : Siaci St Honoré Mutuelle AM  
 Type :  Montant  Texte Cond.  Assiette  
 Texte  Dates  
 Sens :  Payer  Retenir  
 Usage :  Permanent  Exceptionnel  Supprimé

**Formule de calcul**

B	Base	E	%	Taux	E
	VI	2		RG	0,0400
			X		0,0400
=					

### Banco - Rubriques générales

**3604 - Siaci St Honoré Mutuelle AM (Retenue)**

Détail Complément Rub.Perso

**Mois de prise en compte**

<input checked="" type="checkbox"/> Janvier	<input checked="" type="checkbox"/> Juillet
<input checked="" type="checkbox"/> Février	<input checked="" type="checkbox"/> Août
<input checked="" type="checkbox"/> Mars	<input checked="" type="checkbox"/> Septembre
<input checked="" type="checkbox"/> Avril	<input checked="" type="checkbox"/> Octobre
<input checked="" type="checkbox"/> Mai	<input checked="" type="checkbox"/> Novembre
<input checked="" type="checkbox"/> Juin	<input checked="" type="checkbox"/> Décembre

Tout cocher/décocher...  
 Sans Sauvegarde Soap

**Comptabilisation**

Part salariale		Part patronale	
Débit : XMMMMMM	Débit : 6453500		
Crédit : 4373500	Crédit : 4373500		

Détaillée  
 Jal/Rub avec Base  
 Rubrique ANI Prev  
 Editer en Souligné  
 Brut Hors C.P.

Caisse Jal Cot 36  
 Période Mensuel  
 Mt Hors Regul SMIC  
 Brut IJSS  
 Hrs Norm Hors Plaf

**Personnel concerné**

Agence n° : 0 <Toutes>... Taux patronal  
 Mensuel  Horaire  Tâche Sous Cat Aok : 0 DSN 1

**Catégorie de personnel concerné**

<input type="checkbox"/> Interimair	<input type="checkbox"/> Employe	<input type="checkbox"/> Int +65ans	<input checked="" type="checkbox"/> 0
<input type="checkbox"/> CADRE	<input type="checkbox"/> Cadre	<input type="checkbox"/> CDI/Cad.	<input checked="" type="checkbox"/> 0
<input type="checkbox"/> T Partiel	<input type="checkbox"/> Dirigeant	<input type="checkbox"/> Polonais	<input checked="" type="checkbox"/> 0
<input type="checkbox"/> CIE	<input type="checkbox"/> CDI/Int.	<input checked="" type="checkbox"/> AlsMos	<input checked="" type="checkbox"/> 0

## Fichiers ... DSN-Organismes sociaux

Dans l'onglet « **Options de cotisation** »

Ajouter une option à l'organisme SIACI en reprenant la rubrique précédemment créée.

Amoire des organismes sociaux

**SIACI**

Options de cotisation

Option	Code option	Code population
Alsace Moselle	AM	PERSO
REGIME GENERAL - ENSEMBLE DU PERSONNEL	RG	PERSO

Détail de l'option

Nom de l'option : Alsace Moselle  
 Code option : AM Code population : PERSO

Le rubriques de paie concernées par cette option

Rubriques de paie	Taux de cotisation de la rubrique	Taux de cotisation à appliquer si différent	Assiette
3604 Siaci St Honoré Mutuelle AM	0,0800 %		18 Base forfaitaire Prévoyance

Ajouter une option Supprimer

Ajouter Supprimer Valider

## 5. Paramétrage du bulletin de paie « Simplifié »

### Fichiers ... Bulletin – regroupements

Sélectionner dans l'armoire le regroupement « **Maladie, Maternité, Invalidité, décès** ».

Cocher la rubrique « **Majoration maladie Alsace-Moselle** » (la 3005 dans notre exemple) et valider.

BANCO - Configuration des regroupements des bulletins de paie

Regroupements

Santé

- Maladie, Maternité, Invalidité
- Compl. incapacité, Décès...
- Complémentaire santé

Accidents de travail - maladies

- A.T. / Maladie prof.

Retraite

Rubrique de paie - Ventilation Contrôles - Vérifications

N°	Designation	Calcul	Taux de la rubrique		Concerné par ce regroupement	Taux affectés	
			Base	Patronal		Base	Patronal
3000	Urssaf mal veu af vieil	BR	0,400	12,650	<input checked="" type="checkbox"/>		7,000
3003	Urssaf Maladie > 250 %	GR		6,000	<input checked="" type="checkbox"/>		6,000
3004	Urssaf non résident actif	BR	5,500		<input checked="" type="checkbox"/>		
3005	Majo Maladie Als Moselle	BR	1,300		<input checked="" type="checkbox"/>		1,300
3084	Exoneration URSSAF (HS/HC)	CM	11,310		<input type="checkbox"/>		
3201	Retraite Transfert 1	T1	2,820	2,840	<input type="checkbox"/>		

## Mise en place du Paramétrage DSN

Dans **BANCO**

### 1. Mise en place de la catégorie

#### DSN ... Configuration de la DSN

- Onglet **Configuration par catégorie**

Se positionner sur la catégorie « **Als Mos** » de l'armoire

Paramétrer la catégorie

Et dans **Régime particulier** cocher la case « **Régime Alsace Moselle** ».

DSN - Configuration

Informations DSN Configuration par catégories Catégorie et types de personnel URSSAF Rubriques générales Cumul et rubriques particulières Cas de Recours

Catégorie de personnel

Interimair  
CADRE  
T Partiel  
CIE  
Employe  
Cadre  
Dirigeant  
CDI/Int.  
Int +65ans  
CDI/Cad.  
Polonais  
**AlsMos**

Situations particulières des salariés...  
 Exclue de la D.S.N.  Frontalier (AOK)  Non résident en France  Salariés expatrié  Affilié ENIM

Valeurs par défaut à affecter aux contrats

Statut catégoriel : 04 non cadre  
Statut conventionnel : 07 ouvriers qualifiés et non qualifiés y compris ouvriers agricoles  
Code régime maladie : 200 régime général (CNAM)  
Code régime vieillesse : 200 régime général (CNAV)  
Code régime A.T. : 200 régime général (CNAM) Code Risque : 745BD  
Convention collective : 2378 Accords nationaux professionnels concernant le personnel intérimaire des entrepris...  
Nature du contrat : 03 Contrat de mission (contrat de travail temporaire)  
Dispositif Politique : 99 Non concerné  
Code exonération :  
Motif d'exclusion de la DSN :  
Caisse de retraite :  
Caisse de retraite complémentaire : RUAA Régime unifié AGIRC-ARRCO

Régime particulier (si différent de la configuration par défaut)  
 Valeur par défaut  Régime général  Régime Alsace Moselle

Reprendre la configuration de la catégorie précédente...

Outils Valider

**A noter : le paramétrage de la capture d'écran est à titre d'exemple, il faudra l'adapter aux besoins de chacun.**

- Onglet **Catégorie et type de personnel URSSAF**

Sélectionner la catégorie « **AlsMos** » dans l'armoire

Puis cliquer sur le lien bleu « **Reprendre un modèle** »

Sélectionner « **Cas Général** »

DSN - Configuration

Informations DSN Configuration par catégories Catégorie et types de personnel URSSAF Rubriques générales Cumul et rubriques particulières Cas de Recours

Catégorie de personnel

Interimair  
CADRE  
T Partiel  
CIE  
Employe  
Cadre  
Dirigeant  
CDI/Int.  
Int +65ans  
CDI/Cad.  
Polonais  
**AlsMos**

Type de personnel associé à la catégorie

**1 - Type de personnel sur la base non exonérées**  
100 - RG CAS GENERAL  
206 - SALARIES NON RESIDENTS ACTIFS  
<Aucun>  
<Aucun>

**2 - Type de personnel sur la base exonérées**  
<Aucun>  
<Aucun>  
<Aucun>  
<Aucun>

**3 - Type de personnel sur la totalité du salaire**  
027 - CONTRIBUTION AU DIALOGUE SOCIAL  
332 - FNAL PLAFONNE  
236 - FNAL TOTALITE  
381 - MAJO ALS MOS 1.3% - SECTEUR PRIVE AL  
079 - RR CHOMAGE ALSACE MOSELLE AL AL

**4 - Type de personnel sur la base Pole Emploi**  
772 - CONTRIBUTIONS ASSURANCE CHOMAGE U2  
496 - COTISATIONS AGS ETT INTERIMAIRES U2  
<Aucun>  
<Aucun>  
<Aucun>  
<Aucun>  
<Aucun>  
<Aucun>

**5 - Type de personnel sur la base CSG**  
300 - CSG CSG REGIME GENERAL

Mise à jour des contrats

Reprendre un modèle

Outils Cas général

## 2. Configuration de la taxe d'apprentissage en DSN

### DSN ... Configuration de la DSN

Onglet **Cumul et rubriques particulières**

Sélectionner dans l'armoire « **Urssaf-Taxe Apprentissage/Formation** »

Cocher la case « **Régime général** » dans l'encart **Régime appliqué à la taxe.**

The screenshot shows the 'DSN - Configuration' window with the 'Cumul et rubriques particulières' tab active. The 'Régime appliqué à la taxe' section has three radio buttons: 'Selon configuration de l'agence', 'Régime général' (which is selected), and 'Alsace Moselle'. The 'Rubriques Taxe d'apprentissage' dropdown is set to '3920 Taxe App. Part Princ.'.

Note : La Taxe d'apprentissage s'applique en fonction du régime **de l'Agence et non du salarié.**

## Bulletin de paie

### 1. Bulletin de paie « Détaillé » :

1910	ICP	2 574,00	0,10	257,40			
<b>Total</b>	<b>Brut total *</b>			<b>2 831,40</b>			
3000	Urssaf mal veu af vieil ~	2 831,40	0,40		-11,33	12,65	-358,17
3001	Urssaf accident travail	2 831,40				4,23	-119,77
3005	Majo Maladie Als Moselle ~	2 831,40	1,30		-36,81		
3010	Urssaf vieillesse /TA ~	2 831,40	6,90		-195,37	8,55	-242,08
3070	Urssaf Fnal sur TA	2 831,40				0,10	-2,83
3072	Finan. des org. Prof et Synd.	2 831,40				0,02	-0,45
3083	Réduction Générale URSSAF	18,12				100,00	18,12
3100	Assedic Assur Chom TA+TB	2 831,40				4,05	-114,67
3101	Réduction Générale POLE EMPLOI	3,40				100,00	3,40
3115	Assédic FNGS	2 831,40				0,03	-0,85
3201	Retraite Tranche 1 ~	2 831,40	3,93		-111,27	3,94	-111,56
3203	CEG Contrib.Equil. Gén Tr. 1 ~	2 831,40	0,88		-24,35	1,29	-36,53
3208	Réduction Générale RETRAITE	4,25				100,00	4,25
3408	Prévoyance NC T1	2 831,40	0,39		-11,07	0,45	-12,71
3550	Siaci St Honoré FG	156,00				0,0244	-3,81
3600	Forfait Social	8,47				8,00	-0,68
3920	Taxe App. Part Princ.	2 831,40				0,59	-16,71
3930	Formation Prof. Légale	2 831,40				1,00	-28,31
3935	Taxe App. Solde	2 831,40				0,09	-2,55
<b>Total</b>	<b>Retenues *</b>				<b>-390,20</b>		<b>-1 025,9</b>
4100	CSG ~	2 700,32	6,80		-180,74		

### 2. Bulletin de paie « Simplifié » :

La rubrique « **Majo Maladie Alsace Moselle** » est regroupée sur la ligne « **Sécurité sociale – Maladie maternité invalidité décès** » au niveau des cotisations salariales.

<b>Total</b>	<b>Brut total *</b>			<b>2 831,40</b>		V06	3,00
	<b>Santé</b>					S07	
	<b>Sécurité sociale - Maladie Maternité Invalidité Décès</b>	2 831,40	1,30		-36,81	-198,20	D 08
	<b>Accidents de travail - maladies professionnelles</b>	2 831,40				-119,77	L09

## Déclaration DSN

### La déclaration URSSAF

Dans **BANCO**

**DSN ... Déclaration URSSAF**

Type	TypePersonnel	Assiette	Taux	Montant	Rubrique	Base	Tx Sal.	Salariat	Tx Pat.	Patronal	Total	Différence
027	D	CONTRIBUTION AU DIALOGUE SOCI	2 831,40 €	0,016 %	0,45 €	3000-Urssaf mal veu af vieil	2 831,40 €	0,400 %	11,33 €	12,650 %	358,17 €	369,50 €
100	A	RG CAS GENERAL	2 831,40 €	4,230 %	119,77 €	3001-Urssaf accident travail	2 831,40 €			4,230 %	119,77 €	119,77 €
100	D	RG CAS GENERAL	2 831,40 €	13,050 %	369,50 €	3305-Majo Maladie Als Moselle	2 831,40 €	1,300 %	36,81 €		36,81 €	36,81 €
100	P	RG CAS GENERAL	2 831,40 €	15,450 %	437,45 €	3010-Urssaf vieillesse / TA	2 831,40 €	6,500 %	195,37 €	8,550 %	242,08 €	437,45 €
260	D	CSG CRDS REGIME GENERAL	2 790,32 €	9,700 %	270,66 €	3070-Urssaf Fnal sur TA	2 831,40 €			0,100 %	2,83 €	2,83 €
332	P	FNAL PLAFONNE	2 831,40 €	0,100 %	2,83 €	3072-Finan. des org. Prof et Synd.	2 831,40 €			0,016 %	0,45 €	0,45 €
381	D	MAJO ALS MOS 1.5% - SECTEUR PRI	2 831,40 €	1,300 %	36,81 €	3083-Réduction Générale URSSAF				100,00 %	-18,12 €	-18,12 €
479	D	FORFAIT SOCIAL 8%	8,47 €	8,000 %	0,68 €	3100-Assedic Assur Chom TA+TB	2 831,40 €			4,050 %	114,67 €	114,67 €
496	D	COTISATIONS AGS ETT INTERIMAJF	2 831,40 €	0,030 %	0,85 €	3101-Réduction Générale POLE EI				100,00 %	-3,40 €	-3,40 €
668	P	REDUCTION GENERALE ETENDUE	21,52 €	100,00 %	-21,52 €	3115-Assedic FNCS	2 831,40 €			0,030 %	0,85 €	0,85 €
772	D	CONTRIBUTIONS ASSURANCE CHO	2 831,40 €	4,050 %	114,67 €	3600-Forfait Social				8,000 %	0,68 €	0,68 €
971	D	CFP ENTREPRISE >= 11 SALARIES	2 831,40 €	1,000 %	28,31 €	3920-Taxe App. Part Princ.	2 831,40 €			0,590 %	16,71 €	16,71 €
992	D	TA PRINCIPALE HORS ALSACE MOS	2 831,40 €	0,590 %	16,71 €	3930-Formation Prof. Légitale	2 831,40 €			1,000 %	28,31 €	28,31 €
						4100-CSG	2 790,32 €	6,800 %	189,74 €		189,74 €	189,74 €
						5100-CSG RDS	2 790,32 €	2,900 %	80,92 €		80,92 €	80,92 €
				<b>1 377,17 €</b>				<b>514,17 €</b>		<b>863,01 €</b>	<b>1 377,17 €</b>	<b>-0,01 €</b>

Déclaration de la « Majoration Maladie Alsace Moselle » sur le **code type 381**  
Application de la Taxe apprentissage régime générale (**0.59%**)

### DSN ... Transfert DSN mensuelle

Type de personnel	TypePersonnel	N° INSEE	Effectif	Assiette	Taux	Montant
027	D	CONTRIBUTION AU DIALOGUE SOCIAL	1	2 831,40 €	0,016 %	0,45 €
100	A	RG CAS GENERAL	1	2 831,40 €	4,230 %	119,77 €
100	D	RG CAS GENERAL	1	2 831,40 €	13,050 %	369,50 €
100	P	RG CAS GENERAL	1	2 831,40 €	15,450 %	437,45 €
260	D	CSG CRDS REGIME GENERAL	1	2 790,32 €	9,700 %	270,66 €
332	P	FNAL PLAFONNE	1	2 831,40 €	0,100 %	2,83 €
381	D	MAJO ALS MOS 1.5% - SECTEUR PRIVE AL	1	2 831,40 €	1,300 %	36,81 €
479	D	FORFAIT SOCIAL 8%	1	8,47 €	8,000 %	0,68 €
496	D	COTISATIONS AGS ETT INTERIMAIRES U2	1	2 831,40 €	0,030 %	0,85 €
668	P	REDUCTION GENERALE ETENDUE	1	21,52 €	100,000 %	-21,52 €
772	D	CONTRIBUTIONS ASSURANCE CHOMAGE U2	1	2 831,40 €	4,050 %	114,67 €

Dans le **Module DSN**

### DSN ... Accès à la DSN

### Fichiers /Editions ... Salariés

#### Onglet Versement

Déclaration de la cotisation dans la maille individuelle du salarié

Code Bases assujetties	Date début	Date de Fin	Montant	Id Technique	N° Contrat	Ident.
02 Assiette brute plafonnée	01/10/2023	31/10/2023	2 831,40			
03 Assiette brute déplafonnée	01/10/2023	31/10/2023	2 831,40			
04 Assiette de la contribution sociale généralisée	01/10/2023	31/10/2023	2 790,32			
05 Assiette du forfait social	01/10/2023	31/10/2023	8,47			
07 Assiette des contributions d'Assurance Chômage	01/10/2023	31/10/2023	2 831,40			
31 Éléments de cotisation Prévoyance, Santé, retraite supplémentaire	01/10/2023	31/10/2023		20		

Type de composant de base assujettie	Date début	Date de Fin	Montant	Ident.
01 Montant du SMIC retenu pour le calcul de la réduction Fillon	01/10/2023	31/10/2023	1 797,12	

Cotisation individuelle	Identifiant OPS	Mont. Assiette	Mont. Réduc.	INSEE	Taux	Ident.
045 Cotisation Accident du travail	53514650000017	2 831,40	119,77		4,23	
068 Contribution solidarité autonomie	53514650000017	2 831,40	8,49		0,30	
074 Cotisation Allocation familiale : taux normal	53514650000017	2 831,40	97,68		3,45	
075 Cotisation Assurance Maladie	53514650000017	2 831,40	198,20		7,00	
076 Cotisation Assurance Vieillesse	53514650000017	2 831,40	65,12		2,30	
100 Contribution au financement du dialogue social	53514650000017	2 831,40	0,45		0,02	
105 Montant de cotisation Régime Unifié Agric-Arco						283,70
106 Réduction générale des cotisations patronales Agric-Arco			2 831,40		-4,25	
115 Cotisation Assurance Maladie pour le Régime Local Alsace Moselle	53514650000017	2 831,40	36,81		1,30	
128 Contribution à la formation professionnelle (CFP)	53514650000017	2 831,40	28,31		1,00	

La cotisation est déclarée sur le Cotisation individuelle « **115 Cotisation Assurance Maladie pour le Régime Local Alsace Moselle** » de la Base Assujettie « **03 : Assiette brute plafonnée** »

## Fichiers/Éditions ... Bordereaux de cotisations

Détail

---

**Bordereau de cotisation**

Mois de Paie : 2023/10 Montant à déclarer : 1 377,17 Dossier Paie : ██████████

Type : **URS URSSAF**

Organisme : ██████████

Identifiant : ██████████

Pseudo (SIRET) : ██████████

Date début rattach.: 01/10/2023 Date de fin : 31/10/2023

---

**Païement des cotisations**

Date prévisionnelle : ██████████ Mode paiement : **05 prélèvement SEPA**

Montant à verser : 1 377,17 Siret du payeur : ██████████

---

**Cotisations agrégées**

Identifiant	Qualifiant d'assiette	Taux	Assiette	Cotisation
<b>027</b> CONTRIBUTION AU DIALOGUE SOCIAL	<b>920</b> Autre assiette		2 831,40	
<b>100</b> RG CAS GENERAL	<b>921</b> Assiette plafonnée		2 831,40	
<b>100</b> RG CAS GENERAL	<b>920</b> Autre assiette	4,23	2 831,40	
<b>260</b> CSG CRDS REGIME GENERAL	<b>920</b> Autre assiette		2 790,32	
<b>332</b> FNAL PLAFONNE	<b>921</b> Assiette plafonnée		2 831,40	
<b>381</b> MAJO ALS MOS 1.5% - SECTEUR PRIVE AL	<b>920</b> Autre assiette		2 831,40	
<b>479</b> FORFAIT SOCIAL 8%	<b>920</b> Autre assiette		8,47	
<b>496</b> COTISATIONS AGS ETT INTERIMAIRES U2	<b>920</b> Autre assiette		2 831,40	
<b>668</b> REDUCTION GENERALE ETENDUE	<b>921</b> Assiette plafonnée			21,52
<b>772</b> CONTRIBUTIONS ASSURANCE CHOMAGE U2	<b>920</b> Autre assiette		2 831,40	
<b>971</b> CFP ENTREPRISE >= 11 SALARIES	<b>920</b> Autre assiette		2 831,40	
<b>992</b> TA PRINCIPALE HORS ALSACE MOSELLE	<b>920</b> Autre assiette		2 831,40	

Déclaration sur le code type **381 : Majoration Als Moselle**  
Application du taux de la taxe Apprentissage du régime général. **(0.59%)**