

Mise à Jour

JUIN 2022

## Principe

Il est désormais possible de traiter les **DPAE** des salariés permanents par le biais du **Web Service** du site de l'URSSAF comme pour les intérimaires.

Le format du fichier est en XML.

La déclaration, le dépôt et le retour du fichier se feront dans **BANCO**.

**Il faut une version de BANCO au minimum du 08 juin 2022**

## Mise en place

Avant toute utilisation il faut configurer le Web Service.

Dans **Banco**

**Fichier ... Personnel**

A partir de la fiche d'un salarié ... Onglet « **Contrat de travail** »

Cliquer sur le bouton

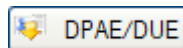

Puis sur le bouton

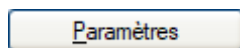

Compléter les paramètres

Banco - DPAE/DUE par Webservice URSSAF.FR

ACOSS

Identification URSSAF

Code URSSAF employeur : 680 Haut Rhin(Mulhouse)

Code Service Santé : MT010 10 AIEMT de COLMAR et de sa région 20, rue des trois Chateaux 68000 COLMAR

(Télécharger la dernière liste PLD)

Identification de l'établissement concerné

Siret d'enregistrement de la DPAE : 39405941400075

Identification de connexion au Site URSSAF.fr

Siret : 39405941400075 Test de connexion au Webservice

Nom : MELIN

Prénom : ISABELLE

Mot de passe : .....

Répertoire des fichiers XML

Répertoire : C:\SYNAPSE\TempoDoc\DUE

**Code URSSAF employeur** : Choisir le code URSSAF de l'ETT : la liste est triée par département.

**Code Service Santé** : Sélectionner votre centre dans la liste des centres de santé.  
Cette liste est celle du cahier des charges de la DUE.

**Indentification de l'établissement** :

Indiquer le Siret de l'enregistrement des DPAE.

### Identification de connexion :

**N° Siret** : Indiquer votre numéro SIRET pour vous identifier automatiquement sur le site de l'Urssaf.

**Nom et Prénom** : Indiquer le nom et prénom que vous avez indiqué à la création de votre compte. Vous trouverez cette information sur le site Urssaf après connexion à votre compte.



**Mot de passe** : Indiquer le mot de passe demandé à l'ouverture de votre compte l'URSSAF.

**Répertoire** : A compléter si vous ne souhaitez pas utiliser le répertoire par défaut

Pour vous assurer de la bonne saisie des informations vous pouvez tester la connexion au Web Service,

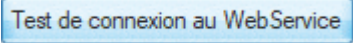
En cliquant sur le bouton  .

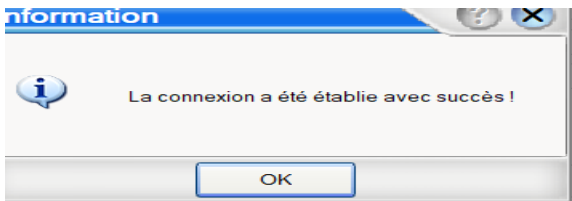

**Note** : Si vous avez le message suivant :

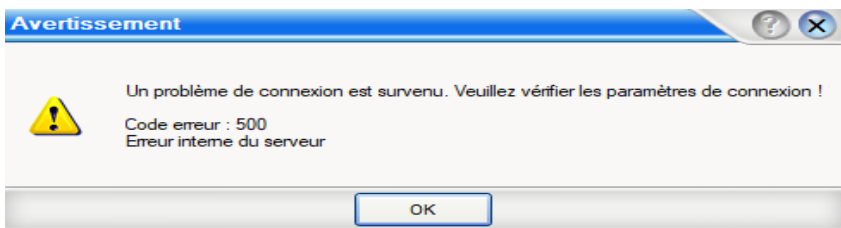

Vous avez une anomalie dans une des informations de connexion demandées.

Le paramétrage est Terminé.

### Application : Envoi d'une DPAE

1. Dans **Fichier ... Personnel**

Enregistrer la fiche du nouveau salarié.

**Banco - Gestion du personnel**

**168 - HOLDER Sophie (entré le 07/06/22)**

Détail | Périodes | Élément Paie | Cumuls | Das | Rubriques | Absences | Contrats de travail | Absences | Congés payés | Démat. | Documents

**Identité**

Nom : Mme HC [redacted] Date de naissance : Mer [redacted]  RGPD  
 Prénom : Sophie Lieu de naissance : MULHOUSE  
 Nom de jeune fille : Département de naissance : 68  
 N° Sécurité sociale : 28406 [redacted] 168 Pays de naissance : FRANCE  
 Nationalité : Française

**Adresse**

Rue : 8, rue [redacted]holz  
 Complément :  
 cp / ville : 68 [redacted] LER  
 Pays :

**Situation**

Situation familiale : Nb.enfants : 0  
 Lien de Parenté :  
 Salaré frontalier  A travaillé à l'étranger

## 2. Dans l'onglet **Contrat de travail**

Création du contrat de travail par « Ajouter un contrat »

Détail Contrat | Suite... | Contrat Initial | Retraite et Prévoyance | Fin de contrat | Déclaration Urssaf

Contrat du : 07/06/2022 au... (Fin prévisionnelle) N° du contrat :  
 Fin période d'essai : N° DSN défaut : 00-30

Nature du contrat : 01 Contrat de travail à durée indéterminée  
 Motif de recours :  
 Dispositif Politique : 99 Non concerné  
 Exonérat. appliquée :

Statut catégoriel : 04 non cadre Stat. conventionnel : 06 employé administratif d'entreprise, de commerce, agent de service  
 Détaché / Expatrié : 99 Salaré non c Positionnement : Code métier CIBTP :  
 Employeur multiple : 03 situation non Employeur multiple : 03 situation non

Puis par le bouton

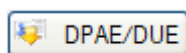

...

## 3. ... Déclaration de la DPAE

Dans l'onglet « **Déclaration des DPAE** »

Contrôler et compléter au besoin les informations.

Banco - DPAE/DUE par Webservice URSSAF.FR SIRET Déclaré : 39405941400075

**Déclaration des DPAE** Compte rendu des dépôts de déclarations

Identification du salarié

Matricule : 168 Nom : HOLDER Prénom : Sophie  
 Date de naissance : 27/01/1988 Lieu : MULHOUSE Départ : 68  
 N.I.R. : 2840096234001

Contrat de travail

Date d'embauche : 07/06/2022 Heure d'embauche : 08:00  
 Type de contrat : CDI

Anomalies constatées avant envoi

Paramètres Envoyer

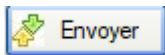

Puis générer la DPAE en cliquant sur

### APPLICATION : Gestion des retours de DPAE

Après le dépôt du fichier, on pourra suivre la validation de la DPAE dans l'onglet « **Compte rendu des dépôts de déclarations** ».

Banco - DPAE/DUE par Webservice URSSAF.FR SIRET Déclaré : 39405941400075

**Déclaration des DPAE** **Compte rendu des dépôts de déclarations**

Salarié	Identifiant	Date et heure d'envoi	Date et heure du Compte rendu	Code	Code Validation	CR
HO [redacted] 8)	WSs9wmWBFA5UI7Rlx407F1	03/06/2022 09:54	03/06/2022 09:54	11	OK En attente de validation	
DE [redacted] sa (167)	WSfxwmWBFAu2K7R4k44qy.	02/06/2022 10:29	02/06/2022 11:24	41	OK En attente de validation	
DE [redacted] sa (167)	WSY.mWBFAcmI7Rsk4A64r	02/06/2022 10:12	02/06/2022 11:24	41	OK En attente de validation	
RIC [redacted] 66)	WSY.mWBFAvhK7RcX4ozW	01/06/2022 08:53	01/06/2022 09:50	41	OK Accepté	

Ne voir que les dépôts sans retour définitif Supprimer...

**Compte rendu détaillé**

Code	Message	Description

Paramètres Récupérer

PLD 03/06/22

La Récupération des Comptes rendus se fera en cliquant sur le bouton

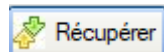

11 OK En attente de validation

Un certificat en Orange avec un code (11) : est un dépôt accepté en attente d'un retour du certificat de conformité.

Ce certificat sera disponible après quelques heures.

41 OK Accepté JLPMM

Un certificat en Vert avec un code (41) OK Accepté : est un dépôt accepté au test de conformité DPAE et validé.

Un code de validation sera attribué.

Certificat dépôt (11) : KO 1 MIMHOFF

Un certificat en Rouge avec un code (11) KO : est un dépôt refusé au 1er test de conformité.

Vous trouverez le détail de l'anomalie dans l'onglet Compte rendu détaillé.

Code	Message	Description
50 (bloquant)	Code medecine du travail invalide - non renseigne	

Une fois la DPAE acceptée on retrouve l'information sur le premier onglet du « **Contrat de travail** »

Détail Contrat | Suite... | Contrat Initial | Retraite et Prévoyance | Fin de contrat | Déclaration Urssaf

Contrat du : 07/06/2022 au... (Fin prévisionnelle) N° du contrat : DUE faite le 02/06/2022 à 10:06  
Statut : OK  
Code DPAE : JLUEV

Fin période d'essai : N° DSN défaut : 00387

## DSN D'AMORÇAGE

DSN d'amorçage :

La déclaration de cette DPAE va automatiquement transférer les informations du salarié et du contrat dans la DSN dans le but de générer la DSN d'amorçage du contrat.

Cette déclaration est à faire dans le module de la DSN



Déclaration  
Amorçage

Dans **Exploitation ... Déclarations ...**