

Date de création

Mise à Jour

Janvier 2026

## Principe

A partir du 1er janvier 2026, la **Réduction Générale Dégressive Unique (RGDU)** remplace les 3 allègements généraux de 2025 (Décret n°2025-887 du 4 septembre 2025):

- La Réduction Générale des Cotisations Patronales
- Le complément Maladie (- 6 % jusqu'à 2,25 SMIC)
- Le complément Allocations Familiales (- 1,80 % jusqu'à 3,3 SMIC)

### La Formule :

- **Calcul du coefficient**

**Pour les salariés Permanents :**

$$\text{Coefficient} = T_{\min} + (T_{\text{delta}} \times [(1/2) \times (3 \times \text{SMIC} / \text{rémunération brute} - 1)]P)$$

**Pour les salariés Intérimaires :**

$$\text{Coefficient} = (T_{\min} + (T_{\text{delta}} \times [(1/2) \times (3 \times \text{SMIC} / \text{rémunération brute} - 1)]P)) \times 1,1$$

**Tmin = 0,0200.** Seuil minimal d'exonération de 2 %.

**Tdelta =** Pour une entreprise de - 50 salariés = 0.3981 - 0.0200 = **0,3781**

Pour une entreprise de + 50 salariés = 0.4021 - 0.0200 = **0.3821**

**P = 1,75** En exposant ( Permet de lisser la dégressivité).

- **Calcul de la RGDU**

$$\text{Montant RGDU} = \text{Rémunération} * \text{Coefficient}$$

### Note:

Les bénéficiaires de la RGDU 2026 sont les mêmes que pour le calcul actuel de la réduction générale de 2025.

Sont exclus les salariés de Mayotte, Monaco, Tahiti.

Pour les bénéficiaires de la LODEOM applicable en Guadeloupe, Guyane, La Martinique et La Réunion, à Saint-Martin et Saint-Barthélemy les 3 allègements actuels continueront de s'appliquer.

**Il faut une version de BANCO au minimum du 28 janvier 2026**

## Mise en place

**Après la clôture des paies du dernier mois de l'exercice social (décembre)**

À la 1ère ouverture de BANCO, le message suivant apparaît :

**Après application du 1 patch de mise à jour des Barèmes 2026**

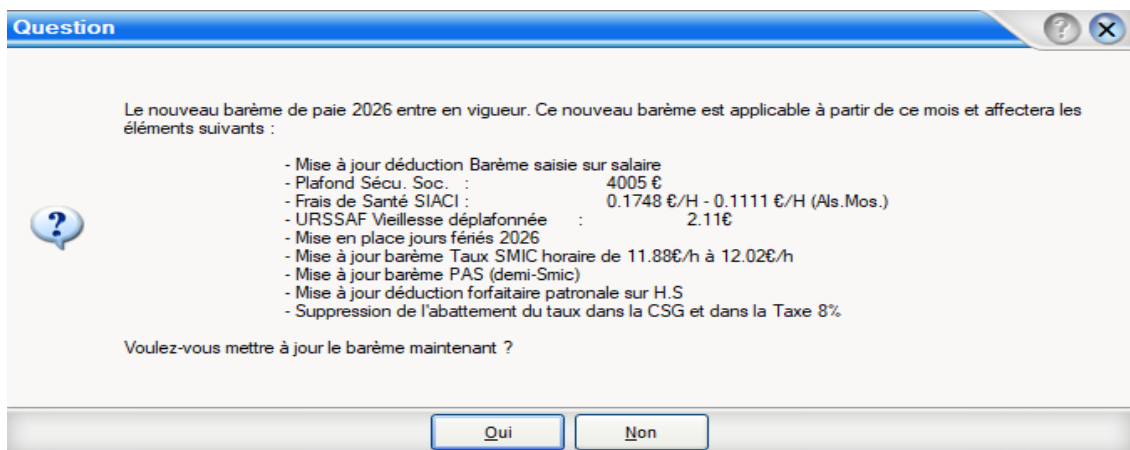

Affichage du message pour mise en place de la RGDU :

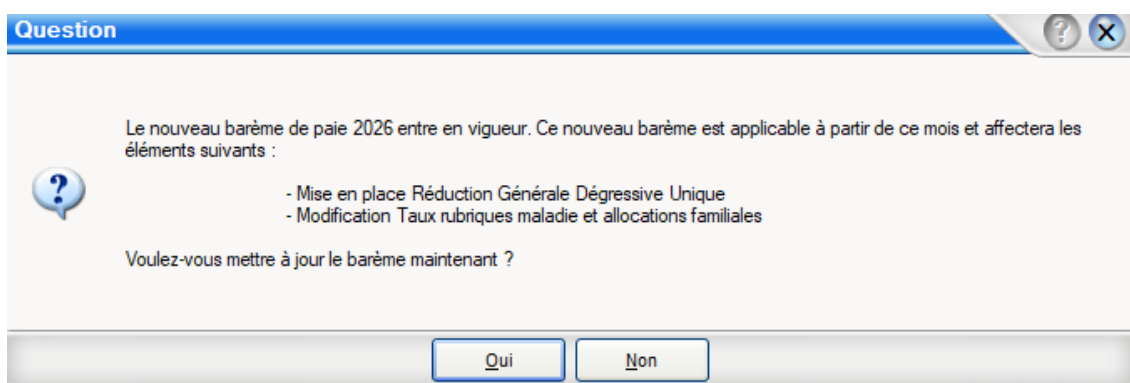

Valider la mise à jour.

### 1. Mise en place de la Réduction Générale Dégressive Unique

En cas d'erreur dans le coefficient actuel de la Réduction générale , le tableau suivant s'affiche pour effectuer les corrections :

**ATTENTION :**

Nous n'avons pas pu identifier votre taux FNAL et pré-remplir le taux "Réd. Générale" (part URSSAF + Chômage) pour la RGDU 2026. Les taux retraite et chômage ont été complétés avec les valeurs de décembre 2025. Les tableaux ci-dessous indiquent les valeurs pré-remplies, les valeurs attendues si vous appliquez le taux FNAL à 0,10% et les valeurs attendues si vous appliquez le taux FNAL 0.50%. Nous vous invitons à compléter le tableau "Janvier 2026" avec les valeurs à appliquer dans votre agence.

**Votre configuration actuelle :**

Cotisations patronale	
Réduction Générale	27,920 %
Dont Retraite	6,010 %
France Travail	4,000 %

**Configurations possibles :**

Cotisations patronale	Config FNAL 0.10	Config FNAL 0.50
Réduction Générale	33,800 %	34,200 %
Dont France Travail	4,000 %	4,000 %
Retraite	6,010 %	6,010 %

**Nous vous invitons à vérifier et, si nécessaire, à modifier les taux indiqués ci-dessous.**

Une fois les données saisies, veuillez cocher la case de confirmation, puis cliquer sur le bouton « Valider » pour enregistrer vos modifications.

Si besoin, vous pouvez réinitialiser les taux en reprenant les valeurs par défaut affichées dans le tableau « Configurations possibles », en cliquant sur les boutons "Reprendre les taux FNAL 0.10" ou "Reprendre les taux FNAL 0.50 "

— Ci-dessous les taux à partir de la période de paie Janvier 2026 : \_\_\_\_\_

**A saisir en fonction du tableau ci-dessus et à valider :**

**à partir de la période de paie Janvier 2026**

Réduction Générale	<input type="text" value="0,000 %"/>
Dont France Travail	<input type="text" value="4,000 %"/>
Retraite	<input type="text" value="6,010 %"/>

- ← Reprendre les taux FNAL 0.10
- ← Reprendre les taux FNAL 0.50

Je confirme que les informations renseignées sont conformes

Pour enregistrer les taux de la nouvelle RGDU 2026, veuillez valider en cliquant ce bouton.

- Le tableau de gauche affiche la configuration actuelle du dossier.
- Le tableau de droite rappelle la configuration attendue en fonction d’une configuration de FNAL à 0.10% ou 0.50%.
- Compléter le tableau du bas en cliquant sur le bouton **“Reprendre les taux FNAL 0.10%”** ou **“Reprendre les taux FNAL 0.50%”**
- Confirmer les informations en cochant la case **“Je confirme que les informations renseignées sont conformes”**
- Terminer par **“Valider”**

Puis le programme enchaîne sur l’écran de configuration de la RGDU :

Détail
Autres options...

Réduction Générale Dégressive Unique

Lodéom

Éléments de calcul de la RGDU

Taux de Cotisation Patronale à appliquer	Formule de calcul
Réd. Générale : <input type="text" value="34,200 %"/> <span style="font-size: 1.2em; color: blue;">?</span>	Coefficient = T min + (T delta × [(1/2) × ((3 × SMIC / rémunération) - 1)] ^ 1,75) x Coeff. Maj. Int.
Dont Chômage : <input type="text" value="4,000 %"/>	
Retraite : <input type="text" value="6,010 %"/>	
Coeff. maj. Int. : <input type="text" value="1,10"/>	Calcul des provisions / Annualisation
Numérateur : <input type="text" value="3,00"/> SMIC pour info. : <input type="text" value="12,02"/>	<input checked="" type="radio"/> Provisionner les IFM/ICP (21 %) <input checked="" type="radio"/> Annualisation Fin d'année <input type="radio"/> Provisionner les ICP uniquement (10 %) <input type="radio"/> Calcul progressif de l'annualisation <input type="radio"/> Pas de provisionnement

## Les éléments de calcul de la RGDU :

- les taux qui seront appliqués pour 2026 en fonction de l'effectif : **34.20% ou 33.80%**
- le taux de retraite à **6.01%** ( il peut varier en fonction du dossier)
- le taux du chômage à **4%**

### Pour les dossiers Lodeom

Dans le 2eme Onglet “**Lodéom**”

Réduction Générale Dégressive Unique		Lodéom	
Eléments de calcul de la Lodeom			
Taux de Cotisation Patronale à appliquer			
Réd.Générale :	28.410 %		
Dont Retraite :	6.010 %		
Chomage :	4.000 %		
Dénominateur :	0.60		
Numérateur :	1.60		
Coeff.maj. LODEOM :	1.10		
LODEOM de l'agence :	<Non défini>		
Seuils :		Réduction générale (LODEOM) à appliquer pour les CDI	
Eff. < 11 sal.:	1,30	<input type="radio"/> Appliquer la Réduction générale/LODEOM du client de la mission	
	2,20	<input checked="" type="radio"/> Appliquer la Réduction générale/LODEOM de l'agence	
Renforcé :	2,00	Réduction générale (LODEOM) à appliquer pour les contrats PRO	
	2,70	<input type="radio"/> Appliquer la Réduction générale/LODEOM du client de la mission	
Spécial :	1,70	<input checked="" type="radio"/> Appliquer la Réduction générale/LODEOM de l'agence	
	2,50		
	3,50		

On retrouve :

- les taux appliqués en 2026 pour le calcul de la lodéom en fonction de l'effectif : **28.41% ou 28.01%**
- le taux de retraite à **6.01%** ( il peut varier en fonction du dossier)
- le taux du chômage à **4%**

## Information sur les rubriques utilisées et Configuration des rubriques à prendre en compte dans le calcul du SMIC

Réduction générale - Rubriques générales utilisées				Compte Débit	Compte Crédit
Réduction générale URSSAF :	3084	RGDU Urssaf		6451000	4310000
Réduction générale Chomage :	3103	RGDU France Travail		6454000	4310000
Réduction générale Retraite :	3205	RGDU Retraite		6453000	4373000

Configuration des rubriques de paie - Heures à prendre en compte pour le calcul du SMIC...						
N°	Rubriques de paie	Calcul de la base	Heures normales	Heures complémentaires	Heures supplémentaires	
0	Prime Partage Valeur (Non Exo)	RP	<input type="checkbox"/>	<input type="checkbox"/>	<input type="checkbox"/>	
800	Participation pour mémoire	RP	<input type="checkbox"/>	<input type="checkbox"/>	<input type="checkbox"/>	
801	Intéressement pour mémoire	RP	<input type="checkbox"/>	<input type="checkbox"/>	<input type="checkbox"/>	
1100	HRS TRAVAILLEES	RP	<input type="checkbox"/>	<input type="checkbox"/>	<input type="checkbox"/>	
1110	Heures normales	RP	<input checked="" type="checkbox"/>	<input type="checkbox"/>	<input type="checkbox"/>	
1120	Heure supp 25%	RP	<input type="checkbox"/>	<input type="checkbox"/>	<input checked="" type="checkbox"/>	
1130	Heure supp 50%	RP	<input type="checkbox"/>	<input type="checkbox"/>	<input checked="" type="checkbox"/>	
1140	...Hrs Sup T3	RP	<input type="checkbox"/>	<input type="checkbox"/>	<input checked="" type="checkbox"/>	
1150	HRS REPOS CPS	RP	<input type="checkbox"/>	<input type="checkbox"/>	<input type="checkbox"/>	

Après contrôle des informations, valider la configuration par le bouton “**Valider**”.

Cette configuration sera par la suite accessible par

**Fichiers ... Configuration générale ... Allègements - RGDU - Réduction générale**

## 2. Modification des taux de cotisation de l'Allocation familiale et de la maladie

Le programme :

- Corrige le taux patronal de l’**“URSSAF déplafonné”**

**Description**

Intitulé : **Urssaf Déplafonné**

Type :  Montant  Texte Cond.  Assiette  
 Texte  Dates

Sens :  Payer  Retenir

Usage :  Permanent  Exceptionnel  Supprimé

---

**Formule de calcul**

B		E		%		E	
Base				Taux			
BR				RG		0,400	
						<b>20,660</b>	
						Taux patronal	

- Coche en **“Supprimé”** les rubriques de **“Urssaf Maladie > 250 %”** et **“ Urssaf Alloc Fam >160%”**

**Détail** Complément Rub.Perso

**Description**

Intitulé : **Urssaf Alloc.Fam >160%**

Type :  Montant  Texte Cond.  Assiette  
 Texte  Dates

Sens :  Payer  Retenir

Usage :  Permanent  Exceptionnel  **Supprimé**

---

**Formule de calcul**

B		E		%		E	
Base				Taux			
BR	6			RG		1,800	

En cas de problème dans l'application le message suivant apparaît :

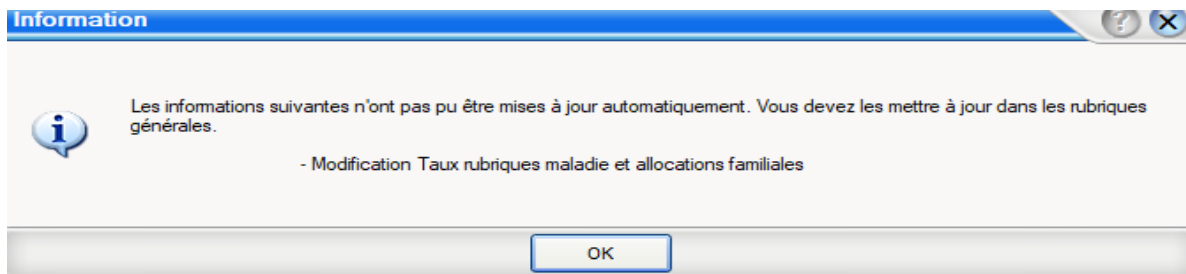

Suivi du message d'avertissement :

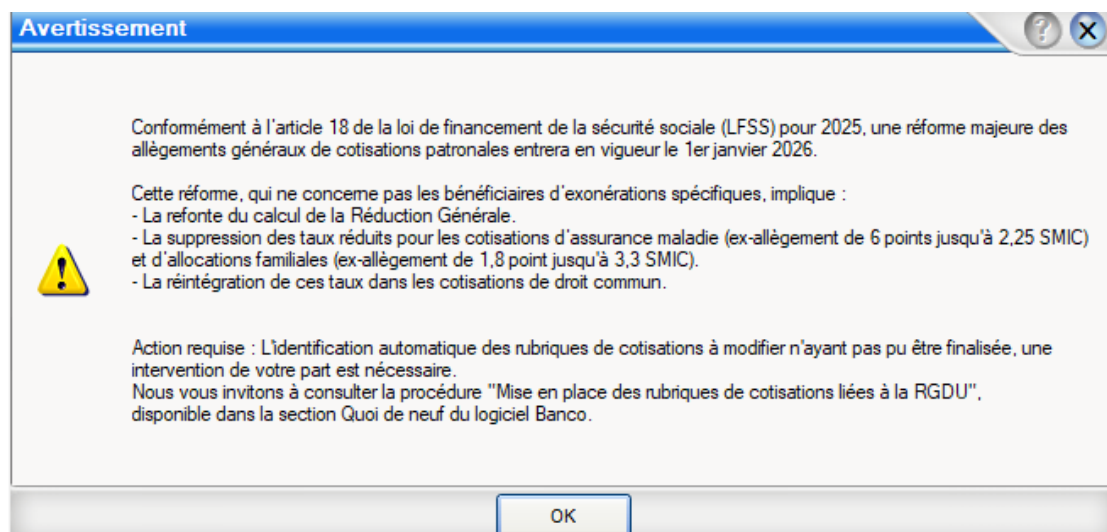

Pour effectuer les corrections, nous vous invitons à consulter la procédure **“Mise en place des rubriques de cotisations liées à la RGDU”**

**Attention :** Si les corrections ne sont pas faites, le calcul de paie sera bloqué avec affichage du même message d'avertissement.

## Bulletin de paie

N°	Rubrique	Base	Taux	Payer	Retenir	Cotisations patronales	
Contrat	688 GRUTIER MOBILE F 01/01/2026 03/01/2026						
1100	Hrs travaillées	16,000					
1110	Hrs normales *	16,000	15,000	240,00			
1170	Hrs Fériés n Trav *	7,000	15,000	105,00			
1900	IFM	2 452,875	0,100	245,29			
1910	ICP	2 698,165	0,100	269,82			
Contrat	709 GRUTIER MOBILE . 03/01/2026 17/01/2026						
1100	Hrs travaillées	35,000					
1110	Hrs normales *	35,000	15,000	525,00			
<b>Total</b>	<b>Brut total *</b>			<b>1 385,11</b>			
3001	Urssaf maladie ~	1 385,110	0,400		-5,54	20,850	-286,16
3005	MAJO MALADIE ALS MOSELLE ~	1 385,110	1,300		-18,01		
3008	Finan des org prof et synd.					0,018	-0,22
3010	Urssaf vieillesse ~	904,350	6,900		-62,40	8,550	-77,32
3070	Urssaf FNAL/ Ta					0,100	-0,90
3085	RGDU Urssaf	67,900				100,000	67,90
3100	Pole emploi	1 385,110				4,000	-55,40
3102	RGDU France Travail	9,110				100,000	9,11
3120	Pole Emploi FNGS	1 385,110				0,030	-0,42
3201	Retraite Tranche 1 ~	904,350	3,150		-28,49	4,720	-42,69
3202	Retraite Tranche 2 ~	480,760	8,840		-41,54	12,960	-62,26
3203	CEG Contrib.Equil. Gén Tr. 1 ~	904,350	0,860		-7,78	1,290	-11,67
3204	CEG Contrib.Equil. Gén Tr. 2 ~	480,760	1,080		-5,19	1,820	-7,79
3205	CET Contrib.Equil.Tech. ~	1 385,110	0,140		-1,94	0,210	-2,91
3209	RGDU Retraite	13,690				100,000	13,69
3403	Prévoyance > 414 h. NC - Tr.1	904,350	0,567		-5,13	0,653	-5,91
3404	Prévoyance > 414 h. NC - Tr.2	480,760	0,479		-2,30	0,551	-2,65
3530	Collecte fastt	1 385,110				0,146	-2,02
3540	Collecte Accord 24/11/2000	1 385,110				0,004	-0,06
3602	Siaci St Honoré Mutuelle	51,000	0,0555		-2,83	0,0556	-2,84
3900	TAXE CIL CONSTRUCTION						
3910	Cotisation FPE-TT	1 385,110				0,770	-10,67
3920	Formation Prof. Légale					0,560	-7,62
3921	Formation Prof. Convent.					0,300	-4,16
3922	Formation investissement					0,600	-8,31
3930	Taxe A.pp. Part Princ.					0,440	-6,09
3931	Taxe A.pp. Solde						
<b>Total</b>	<b>Retenues *</b>				<b>-181,15</b>		<b>-545,58</b>
4100	C.S.G ~	1 372,261	6,800		-93,31		
4105	Réglul.CSG HS/HC Janv->Mars		-6,800				
<b>Total</b>	<b>Imposable *+</b>			<b>1 113,49</b>			

## Les Justificatifs d'allègements

Mise en place des nouveaux justificatifs

Dans **Mensuel ... Justificatifs Allègements**

Type de justificatif à visualiser. Salari

RGDU - Réduction générale dégressive universelle

RGDU - Maladie

RGDU - Allocation familiale

### 1. RGDU Réduction générale dégressive universelle

Réduction générale de cotisations																	
Salariés	Mois	Contrat	Heures du mois	Brut du mois	Abattu du mois	Provision du mois	Base Réduction	SMIC Réduction	JRSSAF Coeff. /	Réduction URSSAF	ETRAIT Coeff. /	Réduction Retraite	Assurance chômage Coeff. / Réduction	Réduction Assurance chômage	Total Réduction	F.D.M	C
<b>Total général</b>	<b>1</b>	<b>14569</b>	<b>399,69</b>	<b>7556,29</b>	<b>7556,29</b>	<b>97,12</b>	<b>6210,17</b>	<b>4804,27</b>	<b>0,1930</b>	<b>108,02</b>	<b>0,0384</b>	<b>21,50</b>	<b>0,0256</b>	<b>14,31</b>	<b>1410,57</b>		
	1	14533	4,20	52,00	52,00	10,92	62,92	50,48	0,1871	11,77	0,0372	2,34	0,0248	1,56	15,67		
	1	14534		141,99	141,99												

Affichage d'un état détaillant le calcul de la RGDU par contrat salarié.

## 2. RGDU - Maladie

URSSAF Compl. Maladie											
Salariés	Mois	Contrat	Brut du mois	Brut abattu	Heures	SMIC mensuel	Brut abattu cumulé	Smic x (2.5 ou 2.25) cumulé	Base de calcul de la Maladie	Montant de la cotisation	
<b>Total général</b>	<b>1</b>		<b>7556,29</b>	<b>7556,29</b>	<b>399,69</b>	<b>4804,27</b>			<b>7556,29</b>	<b>453,40</b>	
	1	14569	462,48	462,48	37,78	454,12	462,48	1135,29	462,48	27,75	
	1	14533	52,00	52,00	4,20	50,48	52,00	126,21	52,00	3,12	
	1	14534	141,99	141,99			141,99		141,99	8,52	

Affichage d'un état du **“Complément cotisation Urssaf Maladie”** ( 6%)

Cet état va permettre la déclaration de la cotisation en DSN, la rubrique ne figure plus sur le bulletin de paie.

Il n'y a plus de comparaison avec le smic, la totalité du brut rentre dans la Base de calcul de la Maladie.

## 3. RGDU - Allocation familiale

Aloc.Familiale													
Salariés	Mois	Contrat	Brut du mois	Brut abattu	Heures	SMIC mensuel	Brut abattu cumulé	Smic x 1.6 cumulé	Smic x (3.5 ou 3.3) cumulé	Base minorée	Base majorée		
<b>Total général</b>	<b>1</b>		<b>7556,29</b>	<b>7556,29</b>	<b>399,69</b>	<b>4804,27</b>					<b>7556,29</b>		
	1	14569	462,48	462,48	37,78	454,12	462,48	726,59	1589,41		462,48		
	1	14533	52,00	52,00	4,20	50,48	52,00	80,77	176,69		52,00		
	1	14534	141,99	141,99			141,99				141,99		

Affichage d'un état du **“Complément cotisation Allocation familial”** ( 1.8%)

Cet état va permettre la déclaration de la cotisation en DSN, la rubrique ne figure plus sur le bulletin de paie.

Il n'y a plus de comparaison avec le smic, la totalité du brut rentre dans la **“Base Majorée”**.

## Déclaration en DSN

## Dans Banco...

### DSN ... Déclaration URSSAF

- Côté paie, une rubrique de cotisation unique **“URSSAF Maladie”** au taux salarial de **0.40 %** et au taux patronal de **20.66 %** (pour un total de 21.06 %)
- Côté DSN, 3 CTP pour l'équilibre :
  - **100 D**
  - **430**
  - **635**
- Côté paie, deux rubriques de RGDU :
  - RGDU Urssaf
  - RGDU France Travail
- Côté DSN, le **CTP 668** pour l'équilibre

Grégory												
027	D	CONTRIBUTION AU DIALOGUE SOCI	1 385,11 €	0,016 %	0,22 €	3000-Urssaf AT	1 385,11 €		2,670 %	36,98 €	36,98 €	
100	A	RG CAS GENERAL	1 385,11 €	2,670 %	36,98 €	3001-Urssaf maladie	1 385,11 €	0,400 %	5,54 €	20,660 %	286,16 €	291,70 €
100	D	RG CAS GENERAL	1 385,11 €	13,260 %	183,67 €	3005-MAJO MALADIE ALS MOSEL	1 385,11 €	1,300 %	18,01 €			18,01 €
100	P	RG CAS GENERAL	904,35 €	15,450 %	139,72 €	3008-Finan des org prof et synd.	1 385,11 €		0,016 %	0,22 €	0,22 €	
260	D	CSG CRDS REGIME GENERAL	1 372,26 €	9,700 %	133,11 €	3010-Urssaf vieillesse	904,35 €	6,900 %	62,40 €	8,550 %	77,32 €	139,72 €
332	P	FNAL PLAFONNE	904,35 €	0,100 %	0,90 €	3070-Urssaf FNAL / Ta	904,35 €		0,100 %	0,90 €	0,90 €	
381	D	MAJO ALSACE MOSELLE - SECTEUR	1 385,11 €	1,300 %	18,01 €	3085-RGDU Urssaf	-67,90 €		100,00 %	-67,90 €	-67,90 €	
430	D	COMPLEMENT COTISATION AF	1 385,11 €	1,800 %	24,93 €	3100-Pole emploi	1 385,11 €		4,000 %	55,40 €	55,40 €	
496	D	COTISATIONS AGS ETT INTERIMAIF	1 385,11 €	0,030 %	0,42 €	3102-RGDU France Travail	-9,11 €		100,00 %	-9,11 €	-9,11 €	
635	D	COMPLEMENT COTISATION MALADI	1 385,11 €	6,000 %	83,11 €	3120-Pole Emploi FNGS	1 385,11 €		0,030 %	0,42 €	0,42 €	
668	P	REDUCTION GENERALE ETENDUE	77,01 €	100,00 %	-77,01 €	3920-Formation Prof. Légale	1 385,11 €		0,550 %	7,62 €	7,62 €	
772	D	CONTRIBUTIONS ASSURANCE CHO	1 385,11 €	4,000 %	55,40 €	3930-Taxe App. Part Princ.	1 385,11 €		0,440 %	6,09 €	6,09 €	
959	D	CFP ENTREPRISE < 11 SALARIES	1 385,11 €	0,550 %	7,62 €	4100-C.S.G	1 372,26 €	6,800 %	93,31 €		93,31 €	
993	D	TA ALSACE MOSELLE	1 385,11 €	0,440 %	6,09 €	5100-C.S.G 2.9 %	1 372,26 €	2,900 %	39,80 €		39,80 €	
					<b>613,17 €</b>			<b>219,06 €</b>		<b>394,12 €</b>	<b>613,18 €</b>	<b>-0,01 €</b>

Urssaf Maladie = **291.70 €**

CTP 100 D + 430 + 635 = 183.67 + 24.93 + 83.11 = **291.71€**

RGDU Urssaf + RGDU France Travail = -67.90 + (-9.11) = **-77.01 €**

CTP 668 = **-77.01 €**

## Dans Banco...

### DSN ... Accès à la DSN... Fichiers éditions... Salariés... Versements... Bases assujetties

On y retrouve les données individuelles de chaque salarié.

Rémunérations	Primes	Autres revenus	Bases assujetties	Régularisation P.A.S.	Revenu calculé en net
Code Bases assujetties					
02	Assiette brute plafonnée	01/01/2026	17/01/2026	904,35	
03	Assiette brute déplafonnée	01/01/2026	17/01/2026	1 385,11	
04	Assiette de la contribution sociale généralisée	01/01/2026	17/01/2026	1 372,26	
07	Assiette des contributions d'Assurance Chômage	01/01/2026	17/01/2026	1 385,11	
31	Eléments de cotisation Prévoyance, Santé, retraite supplémentaire	01/01/2026	17/01/2026		8
31	Eléments de cotisation Prévoyance, Santé, retraite supplémentaire	01/01/2026	17/01/2026		11
7 Bases assujetties				+ Ajouter - Enlever	
Type de composant de base assujettie					
01	Montant du SMIC retenu pour le calcul de la réduction Fillon	01/01/2026	17/01/2026	697,16	
1 Composant de base assujettie				+ Ajouter - Enlever	
Cotisation individuelle					
018	Réduction de cotisations Fillon	75357004300012	1 495,36	-77,01	
045	Cotisation Accident du travail	75357004300012	1 385,11	36,98	2,67
068	Contribution solidarité autonomie	75357004300012	1 385,11	4,16	0,30
074	Cotisation Allocation familiale : taux normal	75357004300012	1 385,11	47,79	3,45
075	Cotisation Assurance Maladie	75357004300012	1 385,11	96,96	7,00
076	Cotisation Assurance Vieillesse	75357004300012	1 385,11	34,77	2,51
15 Cotisations individuelles				+ Ajouter - Enlever	
Cotisation individuelle					
100	Contribution au financement du dialogue social	75357004300012	1 385,11	0,22	0,02
102	Complément de cotisation Allocation Familiale	75357004300012	1 385,11	24,93	1,80
106	Réduction générale des cotisations patronales Agirc-Arrco		1 495,36	-13,69	
115	Cotisation Assurance Maladie pour le Régime Local Alsace Moselle	75357004300012	1 385,11	18,01	1,30
128	Contribution à la formation professionnelle (CFP)	75357004300012	1 385,11	7,62	0,55
130	Part principale de la taxe d'apprentissage	75357004300012	1 385,11	6,09	0,44
131	Cotisation régime unifié Agirc-Arrco			121,63	
146	Cotisation régime unifié Agirc-Arrco (part patronale tranche T2)	75357004300012		72,96	14,78
907	Complément de cotisation Assurance Maladie	75357004300012	1 385,11	83,11	6,00
15 Cotisations individuelles				+ Ajouter - Enlever	

#### Taux :

$0.30 + 3.45 + 7 + 2.51 + 1.80 + 6 = 21.06 \%$

#### Montant :

$4.16 + 47.79 + 96.96 + 34.77 + 24.93 + 83.11 = 291.72 \text{ €}$

#### RGDU :

Code cotisation individuelle 018 **“Réduction de cotisations Fillon”** = -77.01 €

#### Dans Banco...

**DSN ... Accès à la DSN... Fichiers éditions... Bordereaux de cotisations... Bordereau Urssaf**

On y retrouve les données globalisées de l'ensemble des salariés pour une période de rattachement spécifique.

**Bordereau de cotisation**

Mois de Paie :  Montant à déclarer :  Dossier Paie :

Type :

Organisme :

Identifiant :

Pseudo (SIRET) :

Date début rattach. :  Date de fin :  Ident

**Paie des cotisations**

Date prévisionnelle :  Mode paiement :

Montant à verser :  Siret du payeur :

**Cotisations agrégées**

Identifiant	Qualifiant d'assiette	Taux	Assiette	Cotisation	IN
003 REDUCTION SALARIALE HEURES SUP	921 Assiette plafonnée			8,48	
004 DEDUCTION PATRONALE HEURES SUP	921 Assiette plafonnée			6,00	
027 CONTRIBUTION AU DIALOGUE SOCIAL	920 Autre assiette		2 630,11		
100 RG CAS GENERAL	921 Assiette plafonnée		2 149,35		
100 RG CAS GENERAL	920 Autre assiette	2,67	2 630,11		
260 CSG CRDS REGIME GENERAL	920 Autre assiette		2 607,94		
332 FNAL PLAFONNE	921 Assiette plafonnée		2 149,35		
381 MAJO ALSACE MOSELLE - SECTEUR PRIVE AL	920 Autre assiette		2 630,11		
430 COMPLEMENT COTISATION AF	920 Autre assiette		2 630,11		
496 COTISATIONS AGS ETT INTERIMAIRES U2	920 Autre assiette		2 630,11		
635 COMPLEMENT COTISATION MALADIE	920 Autre assiette		2 630,11		
668 REDUCTION GENERALE ETENDUE U2	921 Assiette plafonnée			205,55	
772 CONTRIBUTIONS ASSURANCE CHOMAGE U2	920 Autre assiette		2 630,11		
959 CFP ENTREPRISE < 11 SALARIES	920 Autre assiette		2 630,11		
993 TA ALSACE MOSELLE	920 Autre assiette		2 630,11		