

Date de création

Mise à Jour

Janvier 2026

#### Principe

A partir du 1er janvier 2026, la **Réduction Générale Dégressive Unique (RGDU)** se substitue les 3 allègements généraux de 2025 (réduction générale de cotisations patronales, complément maladie et complément allocations familiales)

Cette application demande l'augmentation des taux actuels de maladie et d'allocations familiales par les taux de complément maladie et de complément allocation familiale.

Cette mise en place se base sur un paramétrage des rubriques d'URSSAF déplafonnées regroupées sur une seule rubrique avec un taux salarial de 0.40% et un taux patronal de 12.77% ( en 2025).

A défaut de ce paramétrage, le calcul de la RGDU ne pourra s'effectuer correctement.

Lors de l'application du patch de mise en place de la RGDU, le programme identifie les rubriques d'URSSAF en place : si l'Urssaf déplafonné n'est pas dûment regroupé sur une rubrique, le programme affiche le message suivant :

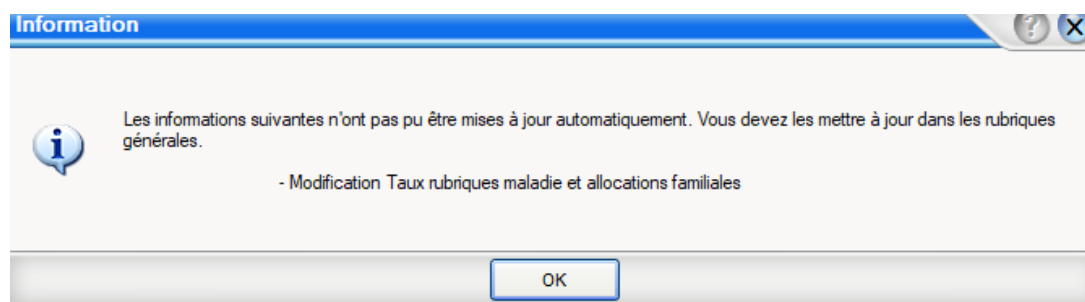

Puis le message d'information

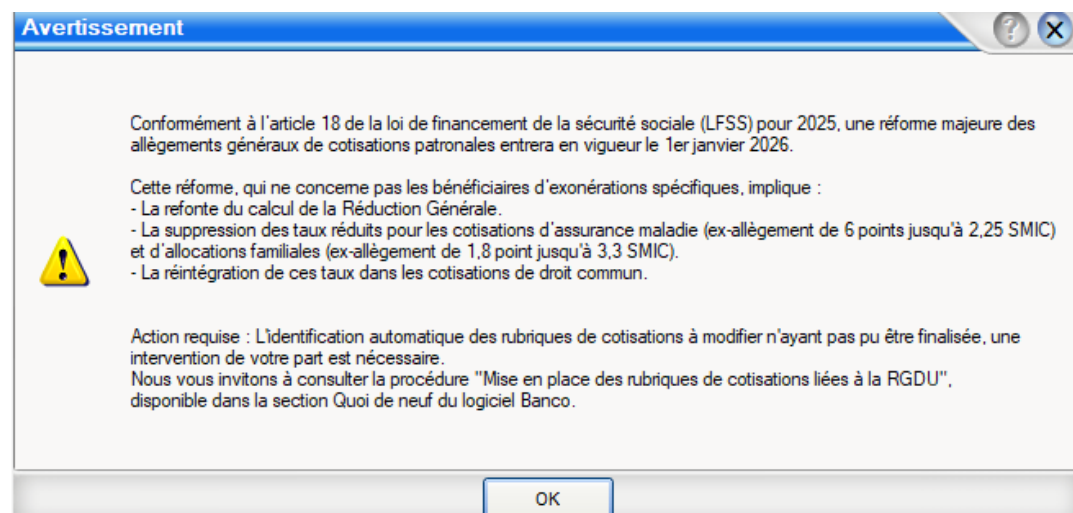

Pour effectuer les corrections demandées, veuillez suivre la procédure ci-dessous.

**Attention: Sans correction des rubriques, le calcul de paie sera bloqué avec affichage du même message d'avertissement**

Si le message précédent ne s'est pas affiché vous n'êtes pas concerné par la suite de la procédure.

## Procédure de correction des rubriques dossiers "Métropole"

Dans **BANCO**

**Fichiers ... Rubriques générales**

Identifier les rubriques d'Urssaf déplafonnées

Rubrique :	3000
Type Rubrique	<Aucune sélecti...
N°	Intitulé
3000	Urssaf Maladie
3	Urssaf AT
3	Urssaf Allocation familiale
3	Urssaf Vieillesse
3	Urssaf Contribution auto...
3	URSSAF vieillesse TA
3011	Fondsfinancesorg.patronales

Taux de cotisation **avant le 01.01.2026**

- URSSAF Maladie : **0.40 % salarial , 7 % patronal**
- URSSAF Vieillesse : **2.02 % patronal**
- URSSAF Allocation Familiale : **3.45 % patronal**
- URSSAF Contribution Solidarité autonomie : **0.3 % patronal**

### 1. Correction de la rubrique d'Urssaf Maladie

**Description**

Intitulé : **Urssaf Déplafonné**

Type :  Montant     Texte Cond.     Assiette  
 Texte     Dates

Sens :  Payer     Retenir

Usage :  Permanent     Exceptionnel     Supprimé

**Formule de calcul**

Base		Taux	
B	E	%	E
BR		RG	0.400
			<b>20.660</b>
			Taux patronal

Sélectionner la rubrique d'URSSAF maladie

- Modifier le libellé de la rubrique en "**Urssaf déplafonné**"
- Modifier le taux patronal en **20.66 %**

#### **Note :**

**le taux patronal de 20.66 % = maladie 7% + Allocation Familiale 3.45 % + Contribution Solidarité autonomie 0.30% + Vieillesse 2.11% ( au 01.01.2026) + Complément Maladie 6% + Complément Allocation familiale 1.80%**

Toute reproduction ou représentation totale ou partielle est strictement interdite sans l'autorisation préalable et écrite de notre part.

ENSO Groupe – 2 rue des Merisiers – 68920 WETTOLSHEIM

Dans l'onglet **“Complément”** de la rubrique, ajouter (s'il n'est pas présent) ou modifier le code interne par **“URSVIELDEP”**.

## 2. Suppression des autres rubriques

Sélectionner la rubrique **“Urssaf allocation familiale”**

- Cocher la rubrique en **“Supprimé”**
- Faire un clic droit sur le bouton **“Supprimer”** et sélectionner **“Suppression des rubriques personnelles”**

Faire de même pour les rubriques d’**“Urssaf vieillesse”** et **“Urssaf Contribution Solidarité Autonomie”**

### 3. Lancer un calcul de paie automatique

Dans **Mensuel .. Calcul de paie automatique**

Pour appliquer les corrections de paramétrage, lancer un calcul de paie.

### 4. Contrôler la correction

#### Afficher un bulletin de paie

N°	Rubrique	Base	Taux	Payer	Retenir	Cotisations	
Contra	14569 MECANICIEN . 05/01/2026 30/01/2026						
1100	HRS TRAVAILLEES	37,780					
1110	HRS NORMALES °	35,000	12,020	420,70			
1120	.Hrs Sup 125%	2,780	15,030	41,78			
<b>Total</b>	<b>Brut total *</b>			<b>462,48</b>			
3000	URSSAF DEPLAFONNE ~	462,480	0,400		-1,85	20,660	-95,55
3005	TAUX AT	462,480				3,020	-13,97
3010	URSSAF VIEILLESSE / TA ~	462,480	6,900		-31,91	8,550	-39,54
3030	URSSAF FNAL	462,480				0,500	-2,31
3060	FINANCEMENT PARITAIRE	462,480				0,016	-0,07
3084	Exonération URSSAF (HS/HC)	41,780	11,310	4,73			
3085	Exo.Pat. URSSAF >20 sal. (HS)	2,780				50,000	1,39
3087	RGDU Urssaf	108,020				100,00	108,02
3100	Pole emploi	462,480				4,000	-18,50
3103	RGDU France Travail	14,310				100,00	14,31
3120	ASSFEDIC FNCS	462,480				0,030	-0,14

#### Procédure de correction des rubriques dossiers “Lodéom”

Dans **BANCO**

#### Fichiers ... Rubriques générales

Identifier les rubriques d’Urssaf déplafonnées

Rubrique : 3000

Type Rubrique <Aucune sélecti...>

N°	Intitulé
3000	Urssaf Maladie
3	Urssaf AT
3	Urssaf Allocation familiale
3	Urssaf Vieillesse
3	Urssaf Contribution autono...
3	URSSAF vieillesse TA
3011	Fondsfinancesorg.patronales

#### Taux de cotisation **avant le 01.01.2026**

- URSSAF Maladie : **0.40 % salarial , 7 % patronal**
- URSSAF Vieillesse : **2.02 % patronal**
- URSSAF Allocation Familiale : **3.45 % patronal**
- URSSAF Contribution Solidarité autonomie : **0.3 % patronal**





Rechercher la rubrique “URSSAF Maladie” et, dans le bouton “Outils”, cliquer sur “Duplication de rubrique”.

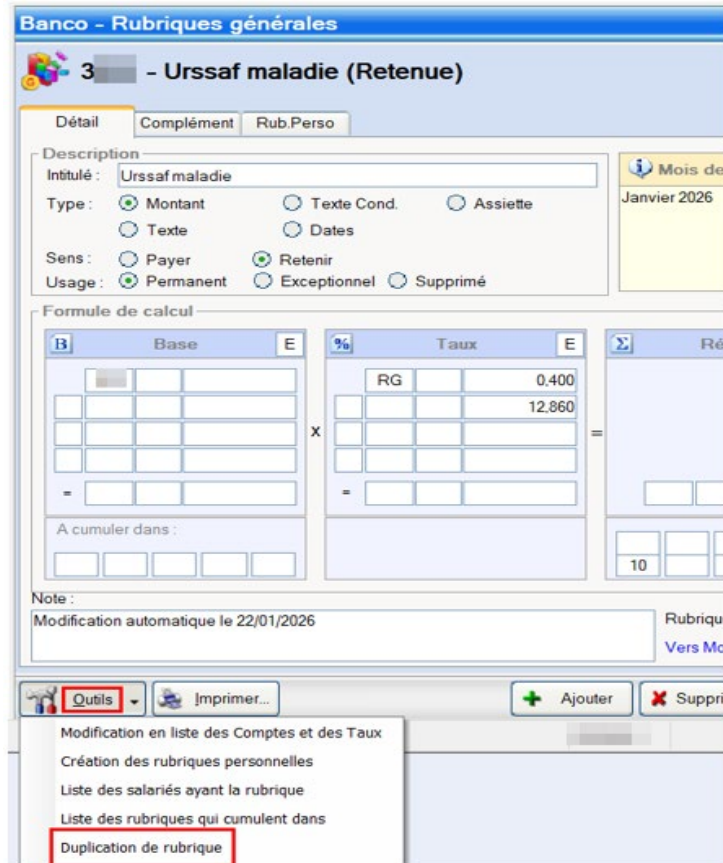

Dans l’outil de duplication :

- Indiquer un numéro de rubrique libre entre 3000 et 3099
- Modifier le libellé de la rubrique en “**Urssaf déplafonné**”
- Puis “**Valider**”

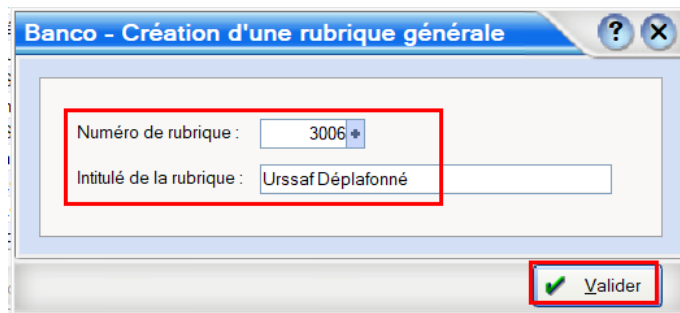

A l’affichage de la rubrique :

- Modifier le taux patronal en **20.66 %**



**Urssaf Allocation familiale (Retenue)**

Détail Complément Rub.Perso

Description  
 Intitulé : Urssaf Allocation familiale  
 Type :  Montant  Texte Cond.  Assiette  
 Texte  Dates  
 Sens :  Payer  Retenir  Supprimé  
 Usage :  Permanent  Exceptionnel

Mois de paye en cours  
 Janvier 2026

Formule de calcul

B	Base	E	%	Taux	E	Σ	Résultat	R
	BR			RG	3,450			
			x	Taux patronal				
=								

A cumuler dans :

Note :  
 Modification automatique le 16/01/2024  
 Rubrique chaînée  
 Vers Modif en liste (Tepa)

Outils Imprimer... Ajouter Supprimer Modif

Suppression des rubriques personnelles  
 Voir la dernière rubrique générale supprimée  
 Voir la dernière rubrique générale modifiée

- Cocher la rubrique en **“Supprimé”**
- Faire un clic droit sur le bouton **“Supprimer”** et sélectionner **“Suppression des rubriques personnelles”**

Faire de même pour les rubriques d’**“Urssaf vieillesse”** et **“Urssaf Contribution Solidarité Autonomie”**

#### 4. Lancer un calcul de paie automatique

Dans **Mensuel .. Calcul de paie automatique**

Pour appliquer les corrections de paramétrage, lancer un calcul de paie.

#### 5. Contrôler la correction

**Afficher un bulletin de paie**

**Pour un salarié avec uniquement des contrats RGDU :**

N°	Rubrique	Base	Taux	Payer	Retenir	Cotisations	
Contrat	147778 CAP CHARPENTIER F 01/01/2026 30/01/2026						
1100	Hrs travaillées	128,000					
1110	Hrs normales °	128,000	12,020	1 538,56			
1170	Hrs Fériés n Trav °	7,000	12,020	84,14			
1205	Prime exceptionnelle	1,000	30,190	30,19			
1900	IFM	1 652,890	0,100	165,29			
1910	ICP	1 818,180	0,100	181,82			
<b>Total</b>	<b>Brut total *</b>			<b>2 000,00</b>			
3000	Urssaf AT	2 000,000				1,010	-20,20
3006	Urssaf déplafonné ~	2 000,000	0,400		-8,00	20,660	-413,20
3010	Urssaf vieillesse ~	2 000,000	6,900		-138,00	8,550	-171,00
3050	Taxe de transport T 972 MARTINIQUE TRANSPORT CT	40,000				100,000	-40,00
3070	Urssaf FNAL Brut	2 000,000				0,500	-10,00
3072	Finan. des Org. Prof. et Synd.	2 000,000				0,016	-0,32
3089	RGDU Urssaf	385,740				100,000	385,74
3100	Pole Emploi	2 000,000				4,000	-80,00
3102	RGDU France Travail	51,090				100,000	51,09

**Pour un salarié avec uniquement des contrats Lodeom :**

N°	Rubrique	Base	Taux	Payer	Retenir	Cotisations	
Contrat	147780 PREPARATEUR DE COMMANDE (H/F) F 02/01/2026	30/01/2026					
1100	Hrs travaillées	147,000					
1110	Hrs normales °	147,000	15,000	2 205,00			
1205	Prime exceptionnelle	1,000	274,340	274,34			
1900	IFM	2 479,340	0,100	247,93			
1910	ICP	2 727,270	0,100	272,73			
<b>Total</b>	<b>Brut total *</b>			<b>3 000,00</b>			
3000	Urssaf AT	3 000,000				1,010	-30,30
3001	Urssaf maladie ~	3 000,000	0,400		-12,00	12,860	-385,80
3010	Urssaf vieillesse ~	3 000,000	6,900		-207,00	8,550	-256,50
3050	Taxe de transport T 972 MARTINIQUE TRANSPORT CT	60,000				100,000	-60,00
3070	Urssaf FNAL Brut	3 000,000				0,500	-15,00
3072	Finan. des Org. Prof. et Synd.	3 000,000				0,016	-0,48
3089	RGDU Urssaf	672,000				100,000	672,00
3100	Pole Emploi	3 000,000				4,000	-120,00
3102	RGDU France Travail	120,000				100,000	120,00

**Pour un salarié avec des contrats RGDU et des contrats Lodeom :**

N°	Rubrique	Base	Taux	Payer	Retenir	Cotisations	
Contrat	147782 MANUTENTIONNAIRE (H/F) (1) F 02/01/2026	16/01/2026					
1100	Hrs travaillées	77,000					
1110	Hrs normales °	77,000	12,500	962,50			
1205	Prime exceptionnelle	1,000	690,390	690,39			
1900	IFM	1 652,890	0,100	165,29			
1910	ICP	1 818,180	0,100	181,82			
Contrat	147783 CARISTE (H/F) F 19/01/2026	30/01/2026					
1100	Hrs travaillées	90,000					
1110	Hrs normales °	70,000	18,000	1 260,00			
1120	.Hrs Sup 125%	16,000	22,500	360,00			
1130	..Hrs Sup 150%	4,000	27,000	108,00			
1205	Prime exceptionnelle	1,000	751,340	751,34			
1900	IFM	2 479,340	0,100	247,93			
1910	ICP	2 727,270	0,100	272,73			
<b>Total</b>	<b>Brut total *</b>			<b>5 000,00</b>			
3000	Urssaf AT	5 000,000				1,010	-50,50
3001	Urssaf maladie ~	3 000,000	0,400		-12,00	12,860	-385,80
3005	Urssaf Maladie > 250 %	3 000,000				6,000	-180,00
3006	Urssaf déplafonné ~	2 000,000	0,400		-8,00	20,660	-413,20
3010	Urssaf vieillesse ~	3 488,230	6,900		-240,69	8,550	-298,24