

Mise à Jour

Janvier 2026

Principe

Principales évolutions dans la déclaration de la DSN avec la norme de 2026 (**P26V01**).

Différentiel DSN 2026

1. La déclaration de l'effectif annuel

Dans le bloc **S21.G00.11** :

Suppression de la ligne **S21.G00.11.008** de l'arborescence, il s'agit de l'effectif de fin de période calculé au niveau de "L'établissement".

Pour info :

L'effectif déclaré au niveau de l'entreprise n'est plus à déclarer depuis la version P25V01.

2. La déclaration des jours calendaires

Dans l'onglet **Versements ... Sous-onglet Rémunération** de la fiche salarié.

- L'unité de mesure "**40 : jours calendaires**" (bloc S21.G00.53.003) est désormais rattaché au bloc parent rémunération **S21.G00.51.011** de type "**001**" et plus au "**002**"

Rémunérations		Primes	Autres revenus	Bases assujetties	Régularisation P.A.S.	Revenu calculé en net
Date début	Date de Fin	N° Contrat	Type	Nb Heures	Montant	
01/01/2026	31/01/2026	N° 03518 du 01/01/2026	001 Rémunération brute non plafonnée		1160,10	
01/01/2026	31/01/2026	N° 03518 du 01/01/2026	002 Salaire brut servant aux calculs de droits de l'Assurance chômage		1160,10	
01/01/2026	31/01/2026	N° 03518 du 01/01/2026	003 Salaire rétabli - reconstitué		1160,10	
01/01/2026	31/01/2026	N° 03518 du 01/01/2026	010 Salaire de base		1823,03	

Activités	Quantité	Unité
01 Travail rémunéré	31,00	40 jours calendaire

Note : la déclaration des heures "**10 : Heures**" reste rattachée au bloc "**002**"

3. La déclaration DOETH

Fin de l'écêtement appliqué à la DOETH déclarée en 2026 pour la période d'emploi 2025 :

- Modification des Libellés des codes **066** et **067**

Dans **Fichiers/Editions ... Cotisation établissement**

Dossier Paie	Valeur	Code de cotisation	Date de début de période de rattachement	Date de fin de période de rattachement
<Pas de dossier paie>	100,00	060 Déduction ECAP	01/01/2025	31/12/2025
<Pas de dossier paie>	200,00	065 Contribution OETH brute avant déductions	01/01/2025	31/12/2025
<Pas de dossier paie>	300,00	066 Contribution OETH nette	01/01/2025	31/12/2025
<Pas de dossier paie>	100,00	067 Contribution OETH nette après écrêtement (pour les millésimes strictement antérieur	01/01/2025	31/12/2025
<Pas de dossier paie>	500,00	068 Contribution OETH réelle due	01/01/2025	31/12/2025

- Modification également des libellés dans la déclaration DOETH à la génération de la DSN mensuelle d'avril 2026.

Déclaration de la contribution OETH Annuelle

A compter de 2021, conformément à l'article D. 5212-8 du Code du travail, les entreprises occupant 20 salariés et plus doivent, chaque année, compléter leur déclaration relative aux modalités de satisfaction de l'obligation d'emploi des travailleurs handicapés lors de l'établissement de la DSN mensuelle de Mars correspondant à la période d'emploi de Février. Cette déclaration doit être faite par un seul des établissements de l'entreprise et les éventuelles régularisations de la DOETH devront nécessairement être effectuées par ce même établissement.

A partir 2023, la déclaration annuelle doit être effectuée dans la DSN mensuelle du mois d'Avril.

Pour l'Urssaf ou la CGSS, le montant des contributions dues sera également déclaré sur le bordereau URSSAF, Code Type de personnel 730 et en renseignant le montant Assiette.

Pour la MSA, le montant des contributions dues sera intégré dans le montant de la contribution avec les autres cotisations à payer à destination de la MSA.

060 - Déduction ECAP	0,00 €
065 - Contribution OETH brute avant déductions :	0,00 €
066 - Contribution OETH nette :	0,00 €
067 - Contribution OETH nette après écrêtement (Strictement antérieur à 2025) :	0,00 €
068 - Montant, en euros, de la contribution nette réelle due :	0,00 €

4. Les dossiers ETPP

Pour les catégories de paie cochées "ETTP" (dans **DSN ... Configuration par catégorie**) ou un dossier paramétré en **ETTP (Fichiers ... paramètres)** :

Dans l'onglet "**Configuration par catégorie**" de la configuration de la DSN

Dans la liste des "**Mise a disposition externe** " : Ajout de la ligne **07**

Mise à disposition externe :	07 Individu d'une entreprise de travail à temps partagé (ETTP) mis à disposition hors CDI et
Caisse de retraite :	01 Individu en portage salarial
Caisse de retraite complémentaire :	02 Individu mis à disposition dans un établissement adhérent du groupement d'employeurs
	03 Individu d'une entreprise adaptée mis à disposition
	04 Individu d'une agence de mannequin mis à disposition
Régime particulier (si différent de la c	05 Individu d'une entreprise de travail à temps partagé (ETTP) mis à disposition
	06 Individu d'une association intermédiaire mis à disposition
	07 Individu d'une entreprise de travail à temps partagé (ETTP) mis à disposition hors CDI employabilité

Actuellement ce champ était alimenté automatiquement par le code "05" pour les salariés des dossiers ETPP.

Ce champ est désormais accessible et à partir de **janvier 2026**, s'il n'est pas renseigné il sera alimenté par le code "07" au lieu de "05".

5. La déclaration des IJSS

A partir de **janvier 2026**, les IJSS nettes doivent être déclarées en DSN dans le bloc **S21.G00.58**.

Dans l'onglet **Versements ...** sous onglet "**Revenu calculé en net**" de la fiche salarié.

Rémunérations	Primes	Autres revenus	Bases assujetties	Régularisation P.A.S	Revenu calculé en net
Date début	Date de Fin	Type			Montant
		03 Montant net social			151,31
		10 IJSS subrogées prises en compte dans le calcul du MNS			533,00

Note : On déclare le Type "10" et le **montant des IJSS** nette mais **pas de période de rattachement**.

Rappel : la saisie des IJSS s'effectue sur la fiche du salarié de **BANCO** dans **Mensuel ... Calcul de paie avec Saisie ...** Lien bleu **"IJ : (Indem Journal)"**

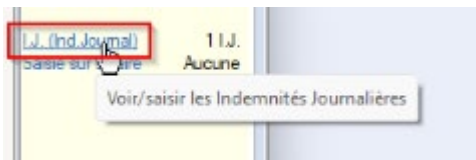

6. La déclaration de la retraite Tranche 2

A partir des paies de **janvier 2026** :

Ajout d'un nouveau code cotisation **"146 - Cotisation régime unifié Agirc-Arrco (part patronale tranche T2)"** rattaché au bloc parent **S21.G00.78.001** de type **"03 - Assiette brute déplafonnée"**

Le montant déclaré sur ce code correspond à la somme de :

- Part patronale tranche T2 de la cotisation régime unifié Agirc-Arrco
- + Part patronale tranche T2 de la CEG
- + Part patronale de la CET pour la tranche T1
- + Part patronale de la CET pour la tranche T2

Note : Pour identifier les rubriques, le programme s'appuie sur les codes internes **RETTR2, CEGTR2 et CET** renseignés dans l'onglet **"Complément"** des rubriques situées entre 3200 et 3299.

Exemple :

Le bulletin de paie :

3201	Retraite Tranche 1 ~	1 550,320	3,150	-48,84	4,720	-73,18
3202	Retraite Tranche 2 ~	143,680	8,640	-12,41	12,950	-18,61
3203	CEG Contrib.Equil.Gén Tr. 1 ~	1 550,320	0,860	-13,33	1,290	-20,00
3204	CEG Contrib.Equil.Gén Tr. 2 ~	143,680	1,080	-1,55	1,620	-2,33
3205	CET Contrib.Equil.Tech. ~	1 694,000	0,140	-2,37	0,210	-3,56
3401	Prévoyance < 414 h. NC - Tr.1	1 550,320	0,336	-5,21	0,504	-7,81
3402	Prévoyance < 414 h. NC - Tr.2	143,680	0,288	-0,41	0,432	-0,62

Montant à déclarer = 18.61 + 2.33 + 3.56 = **24.50**

La déclaration en DSN :

- Dans la maille individuelle des salariés , onglet **"Versement"**

Dans le code **"03 - Assiette brute déplafonnée"** sur la ligne **"146"** des **Cotisations individuelles**

Code Bases assujetties		Date début	Date de Fin	Montant	Id Technique	N° Contrat	Ident. CRM
02	Assiette brute plafonnée	05/01/2026	16/01/2026	1550,32			
03	Assiette brute déplafonnée	05/01/2026	16/01/2026	1694,00			
04	Assiette de la contribution sociale généralisée	05/01/2026	16/01/2026	1670,33			
07	Assiette des contributions d'Assurance Chômage	05/01/2026	16/01/2026	1694,00			
31	Éléments de cotisation Prévoyance, Santé, retraite supplémentaire	05/01/2026	16/01/2026		18		
31	Éléments de cotisation Prévoyance, Santé, retraite supplémentaire	05/01/2026	16/01/2026		17		

Cotisation individuelle		Identifiant OPS	Mont. Assiette	Mont. Réduc.	INSEE	Taux	Ident. CRM
146	Cotisation régime unifié Agirc-Arco (part patronale tranche T2)	52544CE0000017		24,49		14,78	
131	Cotisation régime unifié Agirc-Arco			40,82			
130	Part principale de la taxe d'apprentissage	5	1694,00	9,99		0,59	

Note : En cas de codes internes manquants sur une rubrique de retraite, le transfert en DSN sera bloqué et le message suivant apparaît pour guider la correction.

Exemple:

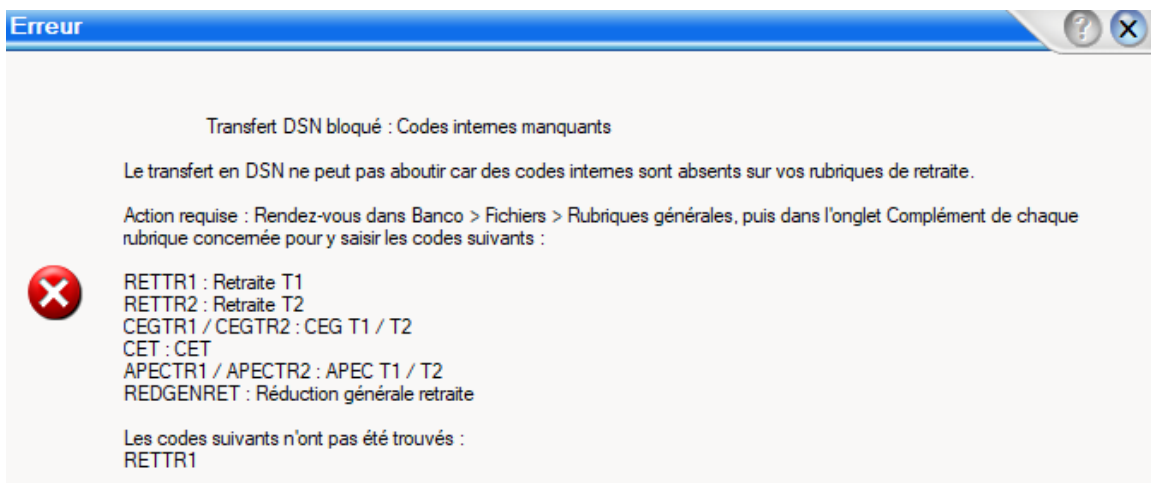

7. La déclaration d'une "Indemnité de mise à la retraite"

L'Indemnité de mise à la retraite est désormais déclarée en DSN comme la rupture conventionnelle.

Dans la Configuration de la DSN :

Dans **"Rubriques générales"** ... **"Les types de primes et indemnités"**

Mettre l'Indemnité de mise à la retraite" en code **004**

5201	Ticket restaurant	
5202	Frais	
5203	Rupture conventionnelle	001 Indemnité spécifique de rupture conventionnelle
5204	Indem mise a la retraite	004 Indemnité conventionnelle de mise à la retraite par l'employeur
5205	Ded Avantage nature	

Dans la **DSN**

- Dans la maille individuelle du salarié , onglet **"Versement"**

Dans le code **"03 - Assiette brute déplafonnée"**, dans les **"Cotisations individuelles"**

Déclaration de l'indemnité sur la ligne **093** : Contribution sur indemnités de mise à la retraite ou de rupture conventionnelle individuelle (la base est déclarée en **négatif**)

	Cotisation individuelle	Identifiant OPS	Mont. Assiette	Mont. Réduc.	INSEE	Taux	Ident. CRM
075	Cotisation Assurance Maladie	7	3458,58	242,10		7,00	
076	Cotisation Assurance Vieillesse	7	3458,58	83,70		2,42	
093	Contribution sur indemnités de mise à la retraite ou de rupture conventionnelle individuelle	7	-3000,00	900,00		30,00	
100	Contribution au financement du dialogue social	7	3458,58	0,55		0,02	

- Sur le bordereau URSSAF

Déclaration sur le code type 719

Cotisations agrégées					
Identifiant	Qualifiant d'assiette	Taux	Assiette	Cotisation	
027 CONTRIBUTION AU DIALOGUE SOCIAL	920 Autre assiette		3458,58		
100 RG CAS GENERAL	920 Autre assiette	0,96	3458,58		
100 RG CAS GENERAL	921 Assiette plafonnée		3458,58		
260 CSG CRDS REGIME GENERAL	920 Autre assiette		3458,30		
332 FNAL PLAFONNE	921 Assiette plafonnée		3458,58		
719 CONTRIBUTION ART.L137-12 CSS	920 Autre assiette		3000,00		
772 CONTRIBUTIONS ASSURANCE CHOMAGE U2	920 Autre assiette		3458,58		

8. La déclaration de la DFS dans la DSN

A partir de **janvier 2026** : La partie des primes intégrées dans le brut pour le calcul de la DFS doit se déclarer dans le code **35** du bloc **S21.G00.54.001**

Sur le Fiche **Salarié ... onglet Versement ... Autres revenus**

Rémunérations Primes Autres revenus Bases assujetties Régularisation P.A.S. Revenu calculé en net						
Date début	Date de Fin	N°Contrat	Type	Montant		
16/01/2025	17/01/2025	N° 49296 du 16/01/2025	10 Déduction forfaitaire spécifique	10,64		
16/01/2025	17/01/2025		93 Cotisation prévoyance et retraite supplémentaire	-0,05		
16/01/2025	17/01/2025	N° 49296 du 16/01/2025	35 Parts des frais professionnels réintégrées dans l'assiette de contribution du fait de l'application d'une DFS	2,60		

A la génération de la DSN mensuelle

6849	S21.G00.54 - ...	Déduction forfaitaire spécifique
6854	S21.G00.54 - ...	Parts des frais professionnels réintégrées dans l'assiette de contribution du fait de l'applicatio
6855	S21.G00.58 - ...	Montant net social
6861	S21.G00.78 - ...	Assiette brute plafonnée
6854	S21.G00.54.001 - Type	35
6855	S21.G00.54.002 - Montant	2.60
6856	S21.G00.54.003 - Date de début de...	16012025
6857	S21.G00.54.004 - Date de fin de pé...	17012025
6858	S21.G00.54.005 - Numéro de contrat	49296